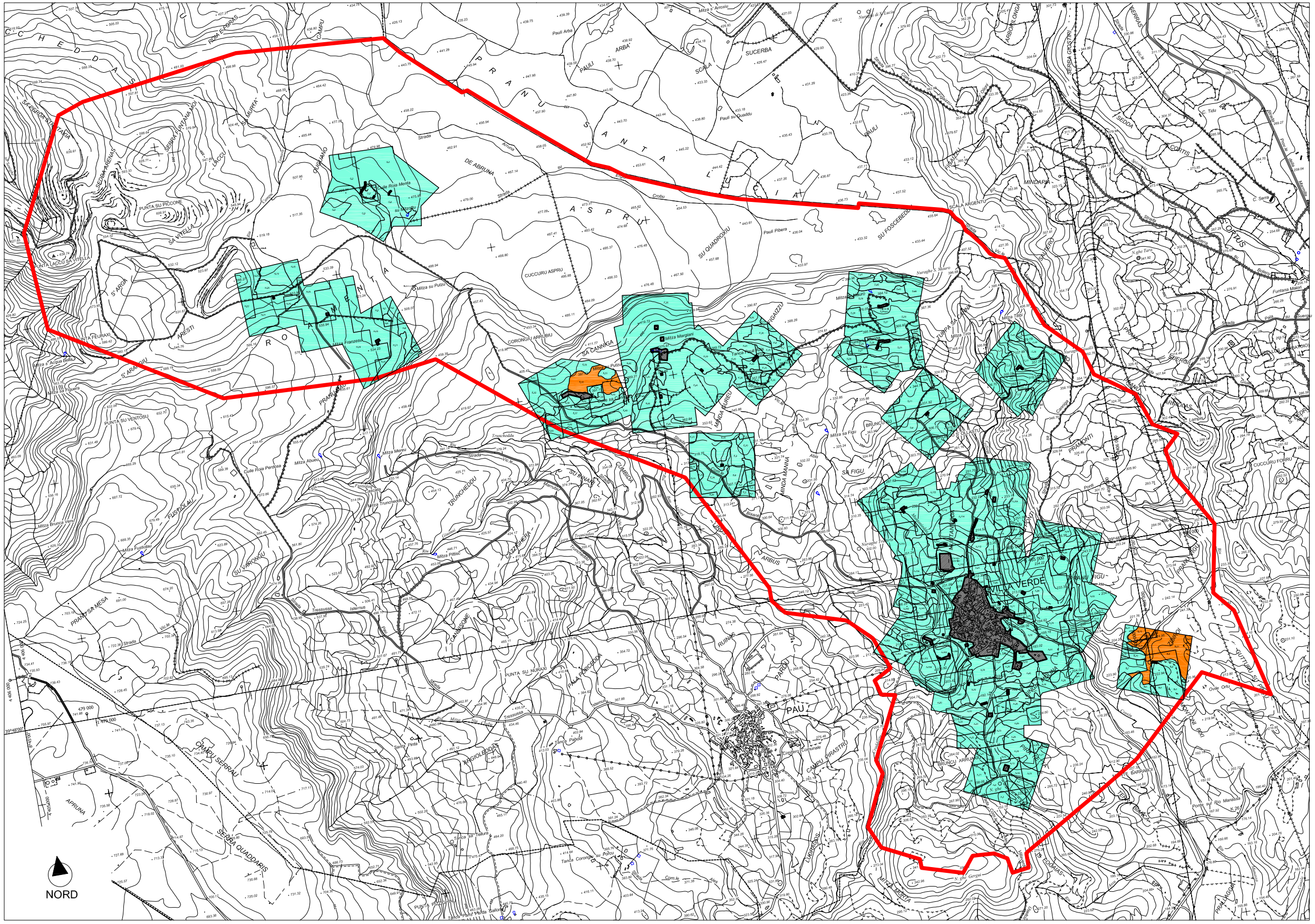

CARTA TECNICA REGIONALE

Regione Autonoma della Sardegna

Assessorato degli Enti Locali, Finanze e Urbanistica

SERVIZIO INFORMATIVO E CARTOGRAFICO

Scala 1:10000

0 — 500 mt. — 1 Km

L'equidistanza fra le curve di livello è di mt. 10 (per le curve di livello ausiliarie, a tratti, è di mt. 5).
L' altimetria, espressa in metri, è riferita al livello medio del mare.

FOGLI 1:50.000 I.G.M.

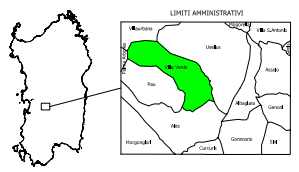

LEGENDA

- Limite amministrativo
- Perimetro dell'edificato
- Superficie edificato
- Assenza di eventi
- 100 m < evento < 200 m
- evento < 100 m

SEGNI CONVENZIONALI

Viabilita' e Ferrovie

- Ponte
- Sottopassaggio
- Ferrovia a scartamento ordinario
- Ferrovia a scartamento ridotto
- Ferrovia a cremagliera
- Ponte
- Sottopassaggio
- Sovrapassaggio
- Superstrade e strade extraurbane
- Strada non asfaltata, carrareccia
- Strada in galleria
- Tratturo
- Sentiero, mulattiera
- Strada in costruzione
- Funicolare, seggiovia, sciovia, cremagliera, teleferica
- Funicolare
- Funicolare importante di energia elettrica
- Acquedotto

Edifici e Costruzioni

- Edifici, ruderi, case in rovina, baracche, capanne
- Cancello, sbarramento, barriera doganale
- Cabina elettrica e di trasformazione
- Chiesa, cappella
- Cimitero, Sepolcreto, Cippo isolato
- Diga in cemento
- Fontanino a tazza, pozzo e cantoniera
- Antenna per telecomunicazioni
- Mulino, molino
- Grotta, anagrafe isolata
- Faro, fanale, boa luminosa
- Monumento notevole, nuraghe
- Fontana, cisterna e vasca abbeveratoio
- Pozzo, sorgente
- Aeroporto, idroscalo
- Leccio
- Pino
- Bosco ceduo
- Sughero
- Eucaliptus
- Macchia Mediterranea
- Colture arboree
- Frutteto
- Oliveto
- Mandorleto
- Agrumeto
- Vigneto

Orografia

- Curva di livello ausiliaria
- Curva di livello intermedia
- Rocce
- Scarpate
- Area rocciosa

Idrografia

- Laghi, stagno, palude
- Canali

Punti di riferimento

- Punto trigonometrico I.G.M.
- Punto T.A.
- Capisaldo di livellazione I.G.M.
- Punto fotografico di appoggio

Limiti di:

- Provincia
- Comune
- Colture
- Boschi

Elementi Divisori

- Mari di sostegno, ciglati, dirupi
- Strade
- Muri a secco e rovine

PIANO DI PROTEZIONE CIVILE

RELATIVO AL RISCHIO DI INCENDIO DI INTERFACCIA

ai sensi dell'art. 1 comma 9 della O.P.C.M. n 3624 del 22-10-2007

OGGETTO

VALUTAZIONE DELLA PERICOLOSITA' "DISTANZA DEGLI INSEDIAMENTI DAGLI INCENDI PREGRESSI"

SCALA 1:10000

IL SINDACO

Roberto Scema

IL TECNICO

Ing. Francesco Sedda

AGGIORNAMENTO	TAV.
Luglio 2008	9

COMUNE DI VILLA VERDE
Provincia di Oristano