

COMUNE DI VILLA VERDE



REGISTRO UNICO DEI TRATTAMENTI

(Art. 30 GDPR., c. 1 e 2, Regolamento UE 2016/679 GDPR)

Titolare del Trattamento		Responsabile protezione dati	LIGURIA DIGITALE SPA
COMUNE DI VILLA VERDE			
Indirizzo	Via Indipendenza, 3 – 09090 - Villa Verde (Or)	Indirizzo	Via Melen, 77 - 16152 - GENOVA
P. I./ C.F.	00073870958		
N. telefono	0783 939000	N. telefono	01065451
Mail	villaverde@comune.villaverde.or.gov.it	Mail	info@liguriadigitale.it
PEC	comune.villaverde@legalmail.it	PEC	protocollo@pec.liguriadigitale.it
Registro tenuto da		Note	
RESPONSABILE PROTEZIONE DEI DATI			
Ultimo aggiornamento	REV_00 del 17/06/2019		
N. schede compilate	114		
Prossima revisione	16/06/2020		

ORGANIGRAMMA

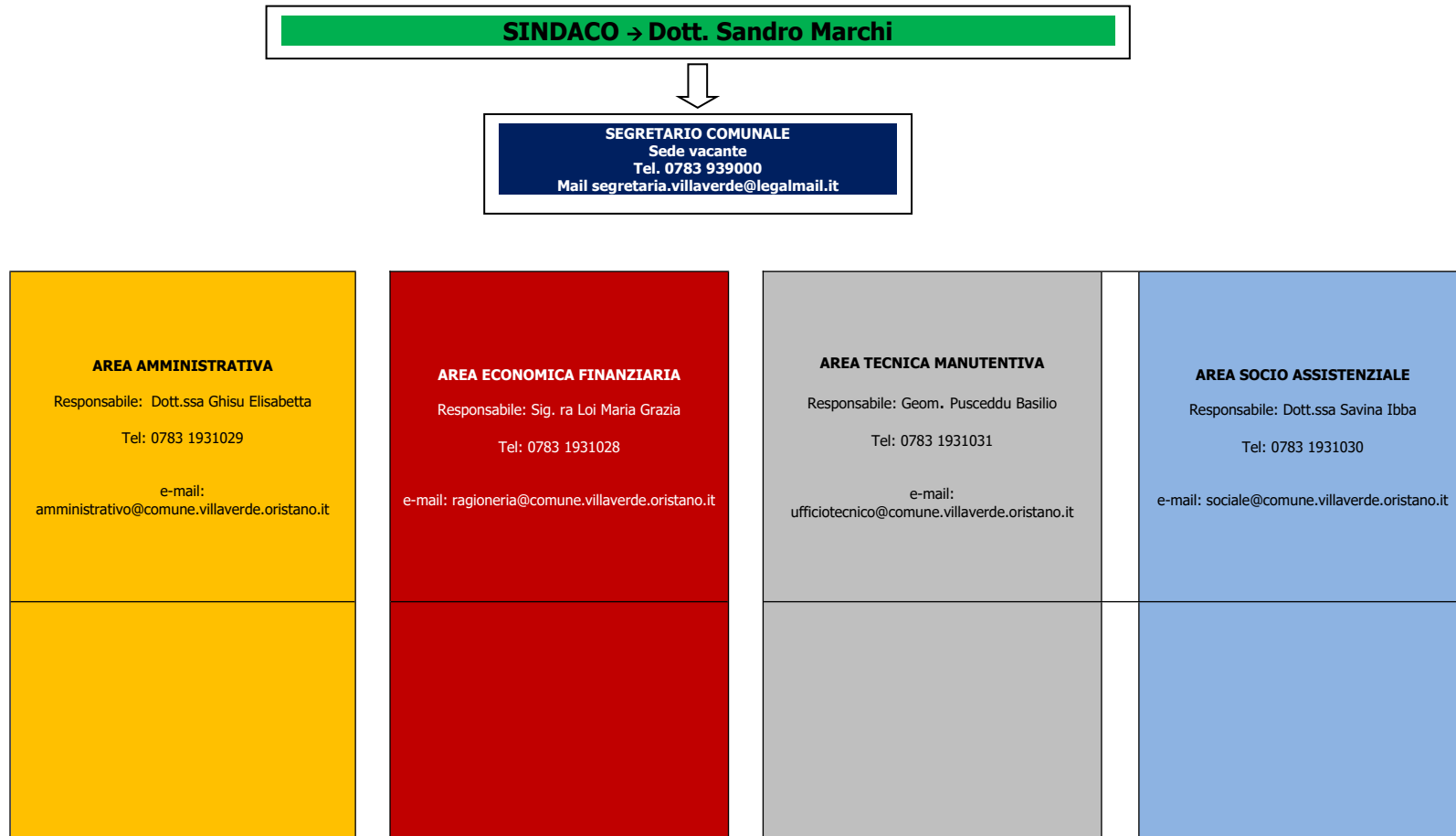

I Responsabili di Servizio, titolari di Posizione Organizzativa ai sensi dell'art. 109, comma 2, TUEL, sono stati formalmente individuati quali Responsabili interni del trattamento dei dati ai sensi e per gli effetti dell'art. 28, RGPD, con Decreti Sindacali n. 82,3,4 del 15.04.2021 allegati al presente Registro per farne parte integrante e sostanziale.

Allo stato attuale non vi sono atti formali di autorizzazione al trattamento dei dati per singoli dipendenti che, all'interno dei diversi uffici, svolgono specifici compiti e funzioni connessi al trattamento dei dati, sotto la diretta responsabilità e nell'ambito dell'assetto organizzativo dei Responsabili del trattamento.

Area Amministrativa - Responsabile interno del trattamento: Dott.ssa Elisabetta Ghisu

Area Economica Finanziaria - Responsabile interno del trattamento: Sig.ra Maria Grazia Loi

Area Tecnica Manutentiva - Responsabile interno del trattamento: Geom. Basilio Pusceddu

Area Socio Assistenziale - Responsabile interno del trattamento: Dott.ssa Savina Ibba

N.	ATTIVITÀ DI TRATTAMENTO		DATI PERSONALI			INTERESSATI	DESTINATARI	TRASFERIMENTI
	Descrizione - Finalità – Fonte Normativa	CRITERI DI LICEITA' DEL TRATTAMENTO (art. 6 RGPD) BASE GIURIDICA PER IL TRATTAMENTO DI DATI PERSONALI	Dati personali identificativi Comuni Dati patrimoniali e/o redditudinali	Dati sensibili (art. 9 RGPD)	Dati Giudiziari (art. 10 RGPD)	Categorie degli interessati	Categorie di destinatari a cui i dati personali potranno essere comunicati	Paesi terzi, Organizzazioni Internazionali
1	<p>Gestione del rapporto di lavoro del personale avviato a qualunque titolo dall'Ente.</p> <p>Sono ricomprese le attività:</p> <ul style="list-style-type: none"> Selezione pubblica del personale Procedure selettive o concorsuali per esami, titoli o titoli ed esami per assunzioni personale a tempo determinato o indeterminato (D. Lgs. 267/2000; D. Lgs. 165/2001; regolamento comunale) Instaurazione del rapporto di lavoro (TUEL - Codice Civile – L. 68/99 – D. Lgs. 165/01 – CCNL – Contratti Collettivi decentrati – Regolamenti) Rilevamento delle presenze Comunicazione compensi per incarichi esterni dei dipendenti (D. Lgs. 165/2001) Aspettativa non retribuita per motivi personali o familiari (CCNL del 14/09/2000 - personale non dirigente) Aspettativa per mandato elettorale (D.Lgs 267/2000 – D.Lgs. 165/2001- Statuto lavoratori- Costituzione della repubblica) Assegno nucleo familiare (L. 448/1998) Collocamento a riposo per limiti di età e pensione anticipata (Legge 247/2007 – D.Lgs 78/2010 – Legge 122/2010 – Legge 111/2011 – Legge 214/2011) Congedo per assistenza disabili (d.lgs. n. 151 del 2001; legge n. 104/1992) Attività di formazione a favore dei dipendenti (L. 53/00 – CCNL del 14/09/00) Diritto allo studio – Riconoscimento 150 ore all'anno (L. 53/00 – CCNL del 14/09/00) Tirocini formativi o stage all'interno del Comune (L. n. 196/97 - D.M. 142/98) Mobilità volontaria tra Enti per cessione del contratto di lavoro (D.Lgs. n.165/2001, come modificato, da ultimo, con DL 90/2014 convertito in legge 114/2014) Distacchi sindacali (D. Lgs. 165/01) Visite mediche del personale - Gestione procedure amministrative relative alle visite mediche del personale (d.lgs. 81/2008) Riconoscimento dell'inidoneità permanente e dell'inabilità al lavoro (l. 335/95 – DM 187/97) Attività relativa al riconoscimento di benefici connessi all'invalidità Collocamento a riposo per limiti d'età e pensione anticipata (Legge 247/2007 – D.Lgs 78/2010 – Legge 122/2010 – Legge 111/2011 – Legge 214/2011) 	<p>Ai sensi dell'art. 6.1.e, RGPD, il trattamento e' necessario per l'esecuzione di un compito di interesse pubblico o connesso all'esercizio di pubblici poteri di cui e' investito il titolare del trattamento. In questi casi, la Base Giuridica del trattamento è costituita da una norma di legge o di regolamento.</p> <p>Il trattamento di categorie particolari di dati ovvero di dati relativi a condanne penali e reati è effettuato in ossequio alle previsioni di cui agli artt. 9 e 10 RGPD ed alle previsioni di cui agli artt. 2-sexies, 2-septies e 2-octies, D. Lgs. 101/2018</p>	<p>Nome e cognome, sesso, luogo e data di nascita, residenza, domicilio, nazionalità, dati relativi alla famiglia o a situazioni personali, dati di contatto, istruzione/formazione, etc</p> <p>Dati patrimoniali e Redditudinali</p>	<p>Origini razziali ed etniche</p> <p>Stato di salute</p> <p>Stato di salute relativo a familiari</p> <p>Adesione a Sindacato</p> <p>Convinzioni religiose/filosofiche /di altro genere</p> <p>Vita sessuale (solo in caso di eventuale rettificazione di attribuzione di sesso)</p>	Dati Giudiziari	<p>Personale dipendente o assimilato tale</p> <p>Stagisti</p>	<p>Consulenti e liberi professionisti</p> <p>Enti Previdenziali, assistenziali e assicurativi</p> <p>Organizzazioni Sindacali e Patronati</p> <p>Centri di formazione professionale</p> <p>Presidenza del Consiglio dei Ministri</p> <p>Altre PPAA</p>	NON PREVISTO

Area Amministrativa - Responsabile interno del trattamento: Dott.ssa Elisabetta Ghisu
Area Economica Finanziaria - Responsabile interno del trattamento: Sig.ra Maria Grazia Loi
Area Tecnica Manutentiva - Responsabile interno del trattamento: Geom. Basilio Pusceddu
Area Socio Assistenziale - Responsabile interno del trattamento: Dott.ssa Savina Ibba

N.	ATTIVITÀ DI TRATTAMENTO		DATI PERSONALI			INTERESSATI	DESTINATARI	TRASFERIMENTI
	Descrizione - Finalità – Fonte Normativa	CRITERI DI LICEITA' DEL TRATTAMENTO (art. 6 RGPD) BASE GIURIDICA PER IL TRATTAMENTO DI DATI PERSONALI	Dati personali identificativi Comuni Dati patrimoniali e/o redditudinali	Dati sensibili (art. 9 RGPD)	Dati Giudiziari (art. 10 RGPD)	Categorie degli interessati	Categorie di destinatari a cui i dati personali potranno essere comunicati	Paesi terzi, Organizzazioni Internazionali
2	Gestione del rapporto di lavoro del personale avviato a qualunque titolo dall'Ente. Sono ricomprese le attività: <ul style="list-style-type: none"> Pagamento stipendi (ufficio finanziario) Gestione adempimenti previdenziali (DPR 1124/65) 	Ai sensi dell'art. 6.1.e, RGPD, il trattamento è necessario per l'esecuzione di un compito di interesse pubblico o connesso all'esercizio di pubblici poteri di cui è investito il titolare del trattamento. In questi casi, la Base Giuridica del trattamento è costituita da una norma di legge o di regolamento. Il trattamento di categorie particolari di dati ovvero di dati relativi a condanne penali e reati è effettuato in ossequio alle previsioni di cui agli artt. 9 e 10 RGPD ed alle previsioni di cui agli artt. 2-sexies, 2-septies e 2-octies, D. Lgs. 101/2018	Nome e cognome, sesso, luogo e data di nascita, residenza, domicilio, nazionalità, dati relativi alla famiglia o a situazioni personali, dati di contatto, istruzione/formazione, etc Dati patrimoniali e Redditudinali	Origini razziali ed etniche Stato di salute Stato di salute relativo a familiari Adesione a Sindacato Convinzioni religiose/filosofiche /di altro genere Vita sessuale (solo in caso di eventuale rettificazione di attribuzione di sesso)	Dati Giudiziari	Personale dipendente o assimilato tale Stagisti	Consulenti e liberi professionisti Enti Previdenziali, assistenziali e assicurativi Organizzazioni Sindacali e Patronati Centri di formazione professionale Presidenza del Consiglio dei Ministri Altre PPAA	NON PREVISTO

Area Amministrativa - Responsabile interno del trattamento: Dott.ssa Elisabetta Ghisu Area Economica Finanziaria - Responsabile interno del trattamento: Sig.ra Maria Grazia Loi Area Tecnica Manutentiva - Responsabile interno del trattamento: Geom. Basilio Pusceddu Area Socio Assistenziale - Responsabile interno del trattamento: Dott.ssa Savina Ibba								
N.	ATTIVITÀ DI TRATTAMENTO		DATI PERSONALI			INTERESSATI	DESTINATARI	TRASFERIMENTI
	Descrizione - Finalità – Fonte Normativa	CRITERI DI LICEITA' DEL TRATTAMENTO (art. 6 RGPD) BASE GIURIDICA PER IL TRATTAMENTO DI DATI PERSONALI	Dati personali identificativi Comuni Dati patrimoniali e/o reddituali	Dati sensibili (art. 9 RGPD)	Dati Giudiziari (art. 10 RGPD)	Categorie degli interessati	Categorie di destinatari a cui i dati personali potranno essere comunicati	Paesi terzi, Organizzazioni Internazionali
3	Gestione del rapporto di lavoro del personale avviato a qualunque titolo dall'Ente. Sono ricomprese le attività: <ul style="list-style-type: none"> Gestione, permessi, ferie e malattie (L. 300/70 – L. 53/00 – D. Lgs. 151/01 – L. 104/92) 	Ai sensi dell'art. 6.1.e, RGPD, il trattamento è necessario per l'esecuzione di un compito di interesse pubblico o connesso all'esercizio di pubblici poteri di cui è investito il titolare del trattamento. In questi casi, la Base Giuridica del trattamento è costituita da una norma di legge o di regolamento. Il trattamento di categorie particolari di dati ovvero di dati relativi a condanne penali e reati è effettuato in ossequio alle previsioni di cui agli artt. 9 e 10 RGPD ed alle previsioni di cui agli artt. 2-sexies, 2-septies e 2-octies, D. Lgs. 101/2018.	Nome e cognome, sesso, luogo e data di nascita, residenza, domicilio, nazionalità, dati relativi alla famiglia o a situazioni personali, dati di contatto, istruzione/formazione, etc Dati patrimoniali e Reddittuali	Origini razziali ed etniche Stato di salute Stato di salute relativo a familiari Adesione a Sindacato Convinzioni religiose/filosofiche /di altro genere Vita sessuale (solo in caso di eventuale rettificazione di attribuzione di sesso)	Dati Giudiziari	Personale dipendente o assimilato tale Stagisti	Consulenti e liberi professionisti Enti Previdenziali, assistenziali e assicurativi Organizzazioni Sindacali e Patronati Presidenza del Consiglio dei Ministri Altre PPAA	NON PREVISTO

Area Amministrativa - Responsabile interno del trattamento: Dott.ssa Elisabetta Ghisu
Area Economica Finanziaria - Responsabile interno del trattamento: Sig.ra Maria Grazia Loi
Area Tecnica Manutentiva - Responsabile interno del trattamento: Geom. Basilio Pusceddu
Area Socio Assistenziale - Responsabile interno del trattamento: Dott.ssa Savina Ibba

N.	ATTIVITÀ DI TRATTAMENTO		DATI PERSONALI			INTERESSATI	DESTINATARI	TRASFERIMENTI
	Descrizione - Finalità – Fonte Normativa	CRITERI DI LICEITA' DEL TRATTAMENTO (art. 6 RGPD) BASE GIURIDICA PER IL TRATTAMENTO DI DATI PERSONALI	Dati personali identificativi Comuni Dati patrimoniali e/o reddituiali	Dati sensibili (art. 9 RGPD)	Dati Giudiziari (art. 10 RGPD)	Categorie degli interessati	Categorie di destinatari a cui i dati personali potranno essere comunicati	Paesi terzi, Organizzazioni Internazionali
4	Progressione orizzontale Sottoscrizione del contratto integrativo decentrato per la definizione dei criteri sulla utilizzazione e ponderazione degli elementi meritocratici che il dirigente deve poi utilizzare, in base al manuale di valutazione di cui all'art. 6 del CCNL del 31.3.1999, per la espressione del giudizio finale sulle prestazioni e sui risultati dei dipendenti. Manuale di valutazione, C.C.N.L. di comparto, Contratto decentrato.	Ai sensi dell'art. 6.1.e, RGPD, il trattamento è necessario per l'esecuzione di un compito di interesse pubblico o connesso all'esercizio di pubblici poteri di cui è investito il titolare del trattamento. In questi casi, la Base Giuridica del trattamento è costituita da una norma di legge o di regolamento. Il trattamento di categorie particolari di dati ovvero di dati relativi a condanne penali e reati è effettuato in ossequio alle previsioni di cui agli artt. 9 e 10 RGPD ed alle previsioni di cui agli artt. 2-sexies, 2-septies e 2-octies, D. Lgs. 101/2018	Nome e cognome, sesso, luogo e data di nascita, residenza, domicilio nazionalità, dati relativi alla famiglia o a situazioni personali, dati di contatto, istruzione/formazione, etc Dati patrimoniali e Reddituiali	Origini razziali ed etniche Stato di salute Stato di salute relativo a familiari Adesione a Sindacato Convinzioni religiose/filosofiche /di altro genere Vita sessuale (solo in caso di eventuale rettificazione di attribuzione di sesso)	Dati Giudiziari	Personale dipendente o assimilato tale		NON PREVISTO

Area Amministrativa - Responsabile interno del trattamento: Dott.ssa Elisabetta Ghisu

Area Socio Assistenziale - Responsabile interno del trattamento: Dott.ssa Savina Ibba

ATTIVITÀ DI TRATTAMENTO		DATI PERSONALI			INTERESSATI	DESTINATARI	TRASFERIMENTI
Descrizione - Finalità – Fonte Normativa	CRITERI DI LICEITA' DEL TRATTAMENTO (art. 6 RGPD) BASE GIURIDICA PER IL TRATTAMENTO DI DATI PERSONALI	Dati personali identificativi Comuni Dati patrimoniali e/o reddituali	Dati sensibili (art. 9 RGPD)	Dati Giudiziari (art. 10 RGPD)	Categorie degli interessati	Categorie di destinatari a cui i dati personali potranno essere comunicati	Paesi terzi, Organizzazioni Internazionali
<p>Servizio Civile Universale</p> <p>Il Servizio civile è un'opportunità data ai giovani per contribuire alla loro formazione sociale e professionale, una opportunità di educazione alla cittadinanza attiva, un prezioso strumento per aiutare le fasce più deboli della società contribuendo allo sviluppo sociale, culturale ed economico del nostro Paese. È un anno della propria vita messa al servizio degli altri mediante attività svolte presso amministrazioni pubbliche, enti, associazioni non governative (Ong) e associazioni no profit.</p> <p>Dal 1° gennaio 2005 il Servizio civile si svolge su base esclusivamente volontaria dopo l'abolizione della leva obbligatoria. Tutti i ragazzi, in età compresa tra i 18 e i 29 anni, possono svolgere le attività previste dal Servizio civile nazionale presentando la propria domanda di partecipazione ai bandi che l'Ufficio nazionale emana ogni anno.</p> <p>Le aree di intervento nelle quali è possibile prestare il Servizio civile Nazionale sono riconducibili ai settori: Assistenza; protezione civile; ambiente; patrimonio artistico e culturale; educazione e promozione culturale; servizio civile all'estero.</p> <p>Sono ricompresi tutti i procedimenti relativi a:</p> <ul style="list-style-type: none"> • Approvazione elenco ammessi alla selezione; • convocazione volontari al colloquio; • notifica delle comunicazioni e convocazioni relative alla selezione, alla sede, giorno, ora, nonché agli esiti, attraverso la pubblicazione sul sito istituzionale del Comune, nella Sezione dedicata al Servizio Civile Universale; • Procedura selettiva; <p>Legge n. 64 del 06/03/2001 - "Istituzione del servizio civile nazionale" e ss. mm. e ii. apportate dal D.L. n. 7 del 31/01/2005, convertito con mm. dalla Legge n. 43 del 31/03/2005; D. Lgs. n. 77 del 05/04/2002 - "Disciplina del Servizio civile nazionale a norma della Legge n. 64, art. 2 del 06/03/2001; Delibera Giunta Regionale n. 4/2 del 31/01/2006 - "Prime disposizioni per l'avvio del Servizio civile volontario regionale"; Carta di impegno etico; D.P.C.M. 06/02/2009; D.M. 30/05/2014; D.M. del 30/05/2014; Circolare Ministeriale del 23/09/2013.</p>	<p>Ai sensi dell'art. 6.1.e, RGPD, il trattamento è necessario per l'esecuzione di un compito di interesse pubblico o connesso all'esercizio di pubblici poteri di cui è investito il titolare del trattamento. In questi casi, la Base Giuridica del trattamento è costituita da una norma di legge o di regolamento.</p>	<p>Nome e cognome, sesso, luogo e data di nascita, residenza, domicilio, nazionalità, dati di contatto</p>			<p>Cittadini residenti con età compresa tra i 18 e i 29 anni.</p>	<p>RAS Altre PPAA</p>	<p>NON PREVISTO</p>

Area Amministrativa – Ufficio demografico - Responsabile interno del trattamento: Dott.ssa Elisabetta Ghisu

N.	ATTIVITÀ DI TRATTAMENTO		DATI PERSONALI			INTERESSATI	DESTINATARI	TRASFERIMENTI
	Descrizione - Finalità – Fonte Normativa	CRITERI DI LICEITA' DEL TRATTAMENTO (art. 6 RGPD) BASE GIURIDICA PER IL TRATTAMENTO DI DATI PERSONALI	Dati personali identificativi Comuni Dati patrimoniali e/o reddittuali	Dati sensibili (art. 9 RGPD)	Dati Giudiziari (art. 10 RGPD)	Categorie degli interessati	Categorie di destinatari a cui i dati personali potranno essere comunicati	Paesi terzi, Organizzazioni Internazionali
6	Servizi Demografici – Anagrafe Sono ricomprese le attività: <ul style="list-style-type: none"> Gestione dell'anagrafe della popolazione residente (Codice Civile - L. 1228/54 e DPR 223/89) Gestione dell'anagrafe della popolazione residente all'estero (AIRE) – Iscrizione e tenuta dello schedario; L. 470/88 - DPR 323/89 – L. 459/01 - DPR 104/03 – L. 296/2006 Rilascio certificazioni anagrafiche Rilascio documenti di identità personale Acquisizione manifestazioni di consenso al trapianto di organi Iscrizione nello schedario della popolazione temporanea D.P.R. n. 223 del 30 maggio 1989; d.lgs. 30/2007 e ss.mm.ii. Revisione della dimora abituale degli Extracomunitari (L. 24 dicembre 1954, n.1228 - D.P.R. 30 Maggio 1989, n.223 L. 27/10/1988 n.470, DPR 6/09/1989 n. 323e ss.mm.ii., L.241/90) 	Ai sensi dell'art. 6.1.e, RGPD, il trattamento e' necessario per l'esecuzione di un compito di interesse pubblico o connesso all'esercizio di pubblici poteri di cui e' investito il titolare del trattamento. In questi casi, la Base Giuridica del trattamento è costituita da una norma di legge o di regolamento. Il trattamento di categorie particolari di dati ovvero di dati relativi a condanne penali e reati è effettuato in ossequio alle previsioni di cui agli artt. 9 e 10 RGPD ed alle previsioni di cui agli artt. 2-sexies, 2-septies e 2-octies, D. Lgs. 101/2018.	Nome e cognome, sesso, luogo e data di nascita, residenza, domicilio nazionalità, dati di contatto, dati relativi alla famiglia o a situazioni personali, etc Dati patrimoniali e Reddittuali Paternità/Maternità	Origini razziali ed etniche Convinzioni religiose/filosofiche Dati sullo stato di salute Volontà post-mortem (donazione organi) Dati idonei a rivelare l'orientamento sessuale	Dati Giudiziari	Cittadini residenti e non residenti	Forze dell'ordine Soggetti richiedenti certificazioni Consolati/Ambasciate Altre PPAA	NON PREVISTO

Area Amministrativa – Ufficio demografico - Responsabile interno del trattamento: Dott.ssa Elisabetta Ghisu

N.	ATTIVITÀ DI TRATTAMENTO		DATI PERSONALI			INTERESSATI	DESTINATARI	TRASFERIMENTI
	Descrizione - Finalità – Fonte Normativa	CRITERI DI LICEITA' DEL TRATTAMENTO (art. 6 RGPD) BASE GIURIDICA PER IL TRATTAMENTO DI DATI PERSONALI	Dati personali identificativi Comuni Dati patrimoniali e/o reddituali	Dati sensibili (art. 9 RGPD) Dati Giudiziari (art. 10 RGPD)		Categorie degli interessati	Categorie di destinatari a cui i dati personali potranno essere comunicati	Paesi terzi, Organizzazioni Internazionali
7	Servizi Demografici - Stato Civile Sono ricomprese le attività: <ul style="list-style-type: none">Tenuta atti e registri dello Stato Civile (Codice Civile – L. 164/82 - DPR 396/00)Adempimenti in materia di cittadinanza, divorzi, separazioni e testamento biologico (tenuta Registro Dichiarazioni Anticipate di Testamento)Rilascio di certificatiPubblicazioni di matrimonioCelebrazione di matrimonio civile o effetti civili del matrimonio concordatario (Codice Civile - DPR 396/2000)Attestazioni per acquisto, perdita, riconoscimento e riacquisto della Cittadinanza Italiana (L. n° 23/1901 sulle migrazioni – L. n° 555 del 13/06/1912 - Costituzione della Repubblica Italiana - L. n° 151 del 19/05/1975 – L. n° 123/1983 – L. n° 180/1986 – L. n° 184/1983 - Disciplina dell'adozione dei minori e successive Circolari vari Ministeri – L. n° 91/1992 e successivo D.P.R. n° 572/1993 - Varie Circolari Ministero Grazia e Giustizia e dell'Interno attinenti ed esplicative)	Ai sensi dell'art. 6.1.e, RGPD, il trattamento è necessario per l'esecuzione di un compito di interesse pubblico o connesso all'esercizio di pubblici poteri di cui è investito il titolare del trattamento. In questi casi, la Base Giuridica del trattamento è costituita da una norma di legge o di regolamento. Il trattamento di categorie particolari di dati ovvero di dati relativi a condanne penali e reati è effettuato in ossequio alle previsioni di cui agli artt. 9 e 10 RGPD ed alle previsioni di cui agli artt. 2-sexies, 2-septies e 2-octies, D. Lgs. 101/2018.	Nome e cognome, sesso, luogo e data di nascita, residenza, domicilio nazionalità, dati di contatto, etc Paternità/Maternità Dati patrimoniali e Redditali	Origini razziali ed etniche Convinzioni religiose/filosofiche Dati sullo stato di salute Volontà post-mortem Dati idonei a rivelare l'orientamento sessuale	Dati Giudiziari	Cittadini residenti e non residenti	ASL Altre PPAA Forze dell'ordine Soggetti richiedenti certificazioni Pubblicazioni di matrimonio (Diffusione dati nubendi)	NON PREVISTO

Area Amministrativa – Ufficio demografico - Responsabile interno del trattamento: Dott.ssa Elisabetta Ghisu

N.	ATTIVITÀ DI TRATTAMENTO		DATI PERSONALI			INTERESSATI	DESTINATARI	TRASFERIMENTI
	Descrizione - Finalità – Fonte Normativa	CRITERI DI LICEITA' DEL TRATTAMENTO (art. 6 RGPD) BASE GIURIDICA PER IL TRATTAMENTO DI DATI PERSONALI	Dati personali identificativi Comuni Dati patrimoniali e/o reddituali	Dati sensibili (art. 9 RGPD)	Dati Giudiziari (art. 10 RGPD)	Categorie degli interessati	Categorie di destinatari a cui i dati personali potranno essere comunicati	Paesi terzi, Organizzazioni Internazionali
8	<p>Servizi Demografici - Stato Civile COSTITUZIONE O CESSAZIONE DELLA CONVIVENZA DI FATTO. REGISTRAZIONE IN ANAGRAFE DEL CONTRATTO DI CONVIVENZA, SOTTOSCRITTO DA COPPIA DI FATTO</p> <p>Sono ricomprese le attività:</p> <ul style="list-style-type: none">Procedimento per l'iscrizione in anagrafe della costituzione o della cessazione di una convivenza di fatto fra due persone maggiorenni, unite stabilmente da legami affettivi di coppia e di reciproca assistenza morale e materiale, residenti e coabitanti nel territorio Comunale.Procedimento per la registrazione in anagrafe del contratto convivenza, sottoscritto da una coppia di fatto, per disciplinare i rapporti patrimoniali relativi alla vita comune; vanno altrettanto iscritti in anagrafe la modifica del contratto o la sua risoluzione. <p>Il contratto deve essere redatto in forma scritta, a pena di nullità, con atto pubblico o scrittura privata con sottoscrizione autenticata da un notaio o da un avvocato.</p> <p>Legge n. 76 del 20 maggio 2016 “Regolamentazione delle unioni civili tra persone dello stesso sesso e disciplina della convivenza” Dpr n. 223 del 30 maggio 1989 "Regolamento anagrafico"</p>	<p>Ai sensi dell’art. 6.1.e, RGPD, il trattamento è necessario per l’esecuzione di un compito di interesse pubblico o connesso all’esercizio di pubblici poteri di cui è investito il titolare del trattamento. In questi casi, la Base Giuridica del trattamento è costituita da una norma di legge o di regolamento.</p> <p>Il trattamento di categorie particolari di dati ovvero di dati relativi a condanne penali e reati è effettuato in ossequio alle previsioni di cui agli artt. 9 e 10 RGPD ed alle previsioni di cui agli artt. 2-sexies, 2-septies e 2-octies, D. Lgs. 101/2018.</p>	<p>Nome e cognome, sesso, luogo e data di nascita, residenza, domicilio nazionalità, dati di contatto, etc</p> <p>Paternità/Maternità</p> <p>Dati patrimoniali e Redditali</p>	<p>Origini razziali ed etniche</p> <p>Convinzioni religiose/filosofiche</p> <p>Dati sullo stato di salute</p> <p>Volontà post-mortem</p> <p>Dati idonei a rivelare l’orientamento sessuale</p>	Dati Giudiziari	<p>Cittadini residenti</p> <p>ASL</p> <p>Altre PPAA</p> <p>Forze dell’ordine</p> <p>Soggetti richiedenti certificazioni</p>	NON PREVISTO	

Area Amministrativa – Ufficio demografico - Responsabile interno del trattamento: Dott.ssa Elisabetta Ghisu

N.	ATTIVITÀ DI TRATTAMENTO		DATI PERSONALI			INTERESSATI	DESTINATARI	TRASFERIMENTI
	Descrizione - Finalità – Fonte Normativa	CRITERI DI LICEITA' DEL TRATTAMENTO (art. 6 RGPD) BASE GIURIDICA PER IL TRATTAMENTO DI DATI PERSONALI	Dati personali identificativi Comuni Dati patrimoniali e/o reddittuali	Dati sensibili (art. 9 RGPD)	Dati Giudiziari (art. 10 RGPD)	Categorie degli interessati	Categorie di destinatari a cui i dati personali potranno essere comunicati	Paesi terzi, Organizzazioni Internazionali
9	Servizi Demografici - Elettorale Sono ricomprese le attività: <ul style="list-style-type: none">• Tenuta dell'elenco dei cittadini nominabili come giudici popolari (L. 287/1951)• Aggiornamento albo dei giudici popolari delle Corti d'Assise e delle Corti d'Appello (L. n. 297 del 10 aprile 1951)	Ai sensi dell'art. 6.1.e, RGPD, il trattamento è necessario per l'esecuzione di un compito di interesse pubblico o connesso all'esercizio di pubblici poteri di cui è investito il titolare del trattamento. In questi casi, la Base Giuridica del trattamento è costituita da una norma di legge o di regolamento. Il trattamento di categorie particolari di dati ovvero di dati relativi a condanne penali e reati è effettuato in ossequio alle previsioni di cui agli artt. 9 e 10 RGPD ed alle previsioni di cui agli artt. 2-sexies, 2-septies e 2-octies, D. Lgs. 101/2018.	Nome e cognome, sesso, luogo e data di nascita, residenza, domicilio nazionalità, dati di contatto, formazione/istruzione, etc	----	Dati Giudiziari	Cittadini residenti	Tribunale competente per territorio Altre PPAA	NON PREVISTO

Area Amministrativa – Ufficio demografico - Responsabile interno del trattamento: Dott.ssa Elisabetta Ghisu

N.	ATTIVITÀ DI TRATTAMENTO		DATI PERSONALI			INTERESSATI	DESTINATARI	TRASFERIMENTI
	Descrizione - Finalità – Fonte Normativa	CRITERI DI LICEITA' DEL TRATTAMENTO (art. 6 RGPD) BASE GIURIDICA PER IL TRATTAMENTO DI DATI PERSONALI	Dati personali identificativi Comuni Dati patrimoniali e/o reddituali	Dati sensibili (art. 9 RGPD)	Dati Giudiziari (art. 10 RGPD)	Categorie degli interessati	Categorie di destinatari a cui i dati personali potranno essere comunicati	Paesi terzi, Organizzazioni Internazionali
10	Servizi Demografici - Elettorale Sono ricomprese le attività: <ul style="list-style-type: none"> Elettorato attivo e passivo - Procedimenti Elettorali (tenuta delle liste elettorali, attività relativa all'elettorato attivo e passivo, rilascio di certificazione e tessere, ecc.) - DPR/223/67 – TUEU – L.104/92 – L. n. 17 del 05/02/2003 Aggiornamenti delle Liste elettorali Generali e Sezionali a seguito di: <ul style="list-style-type: none"> a) Revisioni semestrali; b) Revisioni dinamiche delle liste elettorali; c) Revisioni dinamiche straordinarie in occasione delle consultazioni elettorali. (D.M. interno 2 aprile 1998, n. 117 – L. n. 340/2000). 	Ai sensi dell'art. 6.1.e, RGPD, il trattamento è necessario per l'esecuzione di un compito di interesse pubblico o connesso all'esercizio di pubblici poteri di cui è investito il titolare del trattamento. In questi casi, la Base Giuridica del trattamento è costituita da una norma di legge o di regolamento. Il trattamento di categorie particolari di dati ovvero di dati relativi a condanne penali e reati è effettuato in ossequio alle previsioni di cui agli artt. 9 e 10 RGPD ed alle previsioni di cui agli artt. 2-sexies, 2-septies e 2-octies, D. Lgs. 101/2018.	Nome e cognome, sesso, luogo e data di nascita, residenza, domicilio nazionalità, dati di contatto, formazione/istruzione, etc	Convinzioni religiose Convinzioni politiche Dati sullo stato di salute (nel caso di soggetti disabili al fine di consentire loro l'esercizio del diritto di voto)	Dati Giudiziari	Cittadini	Commissione elettorale circondariale (per la revisione semestrale delle liste elettorali) Altre PPAA Soggetti richiedenti le liste elettorali	NON PREVISTO

Area Amministrativa – Ufficio demografico - Responsabile interno del trattamento: Dott.ssa Elisabetta Ghisu

N.	ATTIVITÀ DI TRATTAMENTO		DATI PERSONALI			INTERESSATI	DESTINATARI	TRASFERIMENTI
	Descrizione - Finalità – Fonte Normativa	CRITERI DI LICEITA' DEL TRATTAMENTO (art. 6 RGPD) BASE GIURIDICA PER IL TRATTAMENTO DI DATI PERSONALI	Dati personali identificativi Comuni Dati patrimoniali e/o reddittuali	Dati sensibili (art. 9 RGPD)	Dati Giudiziari (art. 10 RGPD)	Categorie degli interessati	Categorie di destinatari a cui i dati personali potranno essere comunicati	Paesi terzi, Organizzazioni Internazionali
11	Servizi Demografici - Elettorale Sono ricomprese le attività: <ul style="list-style-type: none"> Tenuta degli albi degli scrutatori (DPR 223/67 - L. 95/89 – L. 120/99) e dei presidenti di seggio (DPR 223/67 - L. 53/90) Aggiornamento annuale Albo Scrutatori (D.P.R. 16 maggio 1960, n. 570 - Legge 8 marzo 1989, n. 95, sostituito dalla Legge 30/04/1999 n. 120 - Circ. M.I. n. 166/99 del 13/09/1999 - Legge 24 novembre 2000, n. 340 - Legge 21 dicembre 2005, n. 270) Aggiornamento annuale Albo Presidenti di Seggio (D.P.R. 30 marzo 1957, n. 361 - D.P.R. n. 16/05/1960 n. 570 - Legge n. 53, 21/03/1990 - Circolare del Ministero dell'Interno del 2 giugno 2000, prot. n. 3067) 	Ai sensi dell'art. 6.1.e, RGPD, il trattamento è necessario per l'esecuzione di un compito di interesse pubblico o connesso all'esercizio di pubblici poteri di cui è investito il titolare del trattamento. In questi casi, la Base Giuridica del trattamento è costituita da una norma di legge o di regolamento. Il trattamento di categorie particolari di dati ovvero di dati relativi a condanne penali e reati è effettuato in ossequio alle previsioni di cui agli artt. 9 e 10 RGPD ed alle previsioni di cui agli artt. 2-sexies, 2-septies e 2-octies, D. Lgs. 101/2018.	Nome e cognome, sesso, luogo e data di nascita, residenza, domicilio nazionalità, dati di contatto, formazione/istruzione, etc	Stato di salute	Dati Giudiziari	Cittadini	Altre PPAA	NON PREVISTO

Area Amministrativa – Ufficio demografico - Responsabile interno del trattamento: Dott.ssa Elisabetta Ghisu

N.	ATTIVITÀ DI TRATTAMENTO		DATI PERSONALI			INTERESSATI	DESTINATARI	TRASFERIMENTI
	Descrizione - Finalità – Fonte Normativa	CRITERI DI LICEITA' DEL TRATTAMENTO (art. 6 RGPD) BASE GIURIDICA PER IL TRATTAMENTO DI DATI PERSONALI	Dati personali identificativi Comuni Dati patrimoniali e/o reddittuali	Dati sensibili (art. 9 RGPD)	Dati Giudiziari (art. 10 RGPD)	Categorie degli interessati	Categorie di destinatari a cui i dati personali potranno essere comunicati	Paesi terzi, Organizzazioni Internazionali
12	Servizi Demografici - Leva Sono ricomprese le attività: <ul style="list-style-type: none">Tenuta atti delle liste di leva, dei registri matricolari e dei registri dei congedi (D. Lgs. 66/2010 – L. 226/04) LA LEVA E' AL MOMENTO SOSPESA, MA SUSSISTE TUTTORA L'OBBLIGO DI COMPILARE LE LISTE E DI MANTENERE L'ARCHIVIO STORICO	Ai sensi dell'art. 6.1.e, RGPD, il trattamento è necessario per l'esecuzione di un compito di interesse pubblico o connesso all'esercizio di pubblici poteri di cui è investito il titolare del trattamento. In questi casi, la Base Giuridica del trattamento è costituita da una norma di legge o di regolamento. Il trattamento di categorie particolari di dati ovvero di dati relativi a condanne penali e reati è effettuato in ossequio alle previsioni di cui agli artt. 9 e 10 RGPD ed alle previsioni di cui agli artt. 2-sexies, 2-septies e 2-octies, D. Lgs. 101/2018.	Nome e cognome, sesso, luogo e data di nascita, residenza, domicilio nazionalità, dati di contatto, istruzione/cultura, dati relativi alla famiglia o a situazioni personali, etc	Convinzioni religiose/filosofiche	Dati Giudiziari	Cittadini Residenti	Altre PPAA	NON PREVISTO

Area Amministrativa – Ufficio demografico - Responsabile interno del trattamento: Dott.ssa Elisabetta Ghisu

N.	ATTIVITÀ DI TRATTAMENTO		DATI PERSONALI			INTERESSATI	DESTINATARI	TRASFERIMENTI
	Descrizione - Finalità – Fonte Normativa	CRITERI DI LICEITA' DEL TRATTAMENTO (art. 6 RGPD) BASE GIURIDICA PER IL TRATTAMENTO DI DATI PERSONALI	Dati personali identificativi Comuni Dati patrimoniali e/o reddittuali	Dati sensibili (art. 9 RGPD)	Dati Giudiziari (art. 10 RGPD)	Categorie degli interessati	Categorie di destinatari a cui i dati personali potranno essere comunicati	Paesi terzi, Organizzazioni Internazionali
13	Servizi Demografici - Statistica Sono ricomprese le attività: <ul style="list-style-type: none">Adempimento della vigente normativa in materia di statistiche demografiche (DPR n. 223/1989 - D.Lgs n. 322/1989)	Ai sensi dell'art. 6.1.e, RGPD, il trattamento è necessario per l'esecuzione di un compito di interesse pubblico o connesso all'esercizio di pubblici poteri di cui è investito il titolare del trattamento. In questi casi, la Base Giuridica del trattamento è costituita da una norma di legge o di regolamento. Il trattamento di categorie particolari di dati ovvero di dati relativi a condanne penali e reati è effettuato in ossequio alle previsioni di cui agli artt. 9 e 10 RGPD ed alle previsioni di cui agli artt. 2-sexies, 2-septies e 2-octies, D. Lgs. 101/2018.	Nome e cognome, sesso, luogo e data di nascita, residenza, domicilio nazionalità, dati di contatto, istruzione/cultura, dati relativi alla famiglia o a situazioni personali, etc	Origine razziale ed etnica		Cittadini	Altre PPAA	NON PREVISTO

Area Amministrativa – Ufficio demografico - Responsabile interno del trattamento: Dott.ssa Elisabetta Ghisu

N.	ATTIVITÀ DI TRATTAMENTO		DATI PERSONALI			INTERESSATI	DESTINATARI	TRASFERIMENTI
	Descrizione - Finalità – Fonte Normativa	CRITERI DI LICEITA' DEL TRATTAMENTO (art. 6 RGPD) BASE GIURIDICA PER IL TRATTAMENTO DI DATI PERSONALI	Dati personali identificativi Comuni Dati patrimoniali e/o reddituiali	Dati sensibili (art. 9 RGPD)	Dati Giudiziari (art. 10 RGPD)	Categorie degli interessati	Categorie di destinatari a cui i dati personali potranno essere comunicati	Paesi terzi, Organizzazioni Internazionali
14	Organi Istituzionali Sono ricomprese le attività: <ul style="list-style-type: none"> Gestione dei dati relativi agli organi istituzionali dell'ente atti, sedute, interrogazioni ecc.), nonché dei rappresentanti dell'ente presso altri enti, aziende ed istituzioni (TUEL) 	<p>Ai sensi dell'art. 6.1.e, RGPD, il trattamento è necessario per l'esecuzione di un compito di interesse pubblico o connesso all'esercizio di pubblici poteri di cui è investito il titolare del trattamento. In questi casi, la Base Giuridica del trattamento è costituita da una norma di legge o di regolamento.</p> <p>Il trattamento di categorie particolari di dati ovvero di dati relativi a condanne penali e reati è effettuato in ossequio alle previsioni di cui agli artt. 9 e 10 RGPD ed alle previsioni di cui agli artt. 2-sexies, 2-septies e 2-octies, D. Lgs. 101/2018.</p>	<p>Nome e cognome, sesso, luogo e data di nascita, residenza, domicilio nazionalità, dati di contatto, dati relativi alla famiglia o a situazioni personali,</p> <p>formazione/istruzione, lavoro, etc</p> <p>Dati patrimoniali e Reddituiali</p>	<p>Origini razziali ed etniche</p> <p>Opinioni Politiche e Sindacali</p> <p>Convinzioni religiose/filosofiche/di altro genere</p> <p>Dati sullo stato di salute</p> <p>Vita sessuale (solo in caso di eventuale rettificazione di attribuzione di sesso)</p>	Dati Giudiziari	<p>Amministratori</p> <p>Rappresentanti dell'Ente presso altri Enti/Aziende/Istituzioni</p>	<p>Altre PPAA</p> <p>Forze dell'ordine</p> <p>Pubblicazione nella Sezione Amministrazione Trasparente</p>	NON PREVISTO

Area Amministrativa – Ufficio demografico - Responsabile interno del trattamento: Dott.ssa Elisabetta Ghisu

N.	ATTIVITÀ DI TRATTAMENTO		DATI PERSONALI			INTERESSATI	DESTINATARI	TRASFERIMENTI
	Descrizione - Finalità – Fonte Normativa	CRITERI DI LICEITA' DEL TRATTAMENTO (art. 6 RGPD) BASE GIURIDICA PER IL TRATTAMENTO DI DATI PERSONALI	Dati personali identificativi Comuni Dati patrimoniali e/o reddittuali	Dati sensibili (art. 9 RGPD)	Dati Giudiziari (art. 10 RGPD)	Categorie degli interessati	Categorie di destinatari a cui i dati personali potranno essere comunicati	Paesi terzi, Organizzazioni Internazionali
15	Organi Istituzionali Sono ricomprese le attività: <ul style="list-style-type: none">Gestione dei dati relativi agli organi istituzionali dell'ente (nomine, cessazioni, retribuzioni, atti, sedute, interrogazioni ecc.), nonché dei rappresentanti dell'ente presso altri enti, aziende ed istituzioni (TUEL)	Ai sensi dell'art. 6.1.e, RGPD, il trattamento è necessario per l'esecuzione di un compito di interesse pubblico o connesso all'esercizio di pubblici poteri di cui è investito il titolare del trattamento. In questi casi, la Base Giuridica del trattamento è costituita da una norma di legge o di regolamento. Il trattamento di categorie particolari di dati ovvero di dati relativi a condanne penali e reati è effettuato in ossequio alle previsioni di cui agli artt. 9 e 10 RGPD ed alle previsioni di cui agli artt. 2-sexies, 2-septies e 2-octies, D. Lgs. 101/2018.	Nome e cognome, sesso, luogo e data di nascita, residenza, domicilio nazionalità, dati di contatto, dati relativi alla famiglia o a situazioni personali, formazione/istruzione, lavoro, etc Dati patrimoniali e Reddittuali	Origini razziali ed etniche Opinioni Politiche e Sindacali Convinzioni religiose/filosofiche/di altro genere Dati sullo stato di salute Vita sessuale (solo in caso di eventuale rettificazione di attribuzione di sesso)	Dati Giudiziari	Amministratori Rappresentanti dell'Ente presso altri Enti/Aziende/Istituzioni	Altre PPAA Forze dell'ordine Pubblicazione nella Sezione Amministrazione Trasparente	NON PREVISTO

Area Amministrativa - Responsabile interno del trattamento: Dott.ssa Elisabetta Ghisu
 Area Economica Finanziaria - Responsabile interno del trattamento: Sig.ra Maria Grazia Loi
 Area Tecnica Manutentiva - Responsabile interno del trattamento: Geom. Basilio Pusceddu
 Area Socio Assistenziale - Responsabile interno del trattamento: Dott.ssa Savina Ibba

N.	ATTIVITÀ DI TRATTAMENTO		DATI PERSONALI			INTERESSATI	DESTINATARI	TRASFERIMENTI
	Descrizione - Finalità – Fonte Normativa	CRITERI DI LICEITA' DEL TRATTAMENTO (art. 6 RGPD) BASE GIURIDICA PER IL TRATTAMENTO DI DATI PERSONALI	Dati personali identificativi Comuni Dati patrimoniali e/o redditudinali	Dati sensibili (art. 9 RGPD)	Dati Giudiziari (art. 10 RGPD)	Categorie degli interessati	Categorie di destinatari a cui i dati personali potranno essere comunicati	Paesi terzi, Organizzazioni Internazionali
16	Contratti Sono ricomprese le attività: <ul style="list-style-type: none"> Predisposizione e stipula contratti, scritture private ed incarichi dati a terzi dal Comune (stipula, controlli, verifiche, garanzie, pagamenti). d.lgs. 50/2016	Ai sensi dell'art. 6.1.e, RGPD, il trattamento è necessario per l'esecuzione di un compito di interesse pubblico o connesso all'esercizio di pubblici poteri di cui è investito il titolare del trattamento. In questi casi, la Base Giuridica del trattamento è costituita da una norma di legge o di regolamento. Il trattamento di categorie particolari di dati ovvero di dati relativi a condanne penali e reati è effettuato in ossequio alle previsioni di cui agli artt. 9 e 10 RGPD ed alle previsioni di cui agli artt. 2-sexies, 2-septies e 2-octies, D. Lgs. 101/2018.	Nome e cognome, sesso, luogo e data di nascita, residenza, domicilio nazionalità, dati di contatto, etc Dati patrimoniali e Redditudinali		Dati Giudiziari	Persone fisiche e giuridiche a qualunque titolo interessati da rapporti con l'Ente	Altre PPAA Forze dell'ordine Soggetti legittimati ai sensi della L. 241/90	NON PREVISTO

Area Amministrativa - Responsabile interno del trattamento: Dott.ssa Elisabetta Ghisu
Area Economica Finanziaria - Responsabile interno del trattamento: Sig.ra Maria Grazia Loi
Area Tecnica Manutentiva - Responsabile interno del trattamento: Geom. Basilio Pusceddu
Area Socio Assistenziale - Responsabile interno del trattamento: Dott.ssa Savina Ibba

N.	ATTIVITÀ DI TRATTAMENTO		DATI PERSONALI			INTERESSATI	DESTINATARI	TRASFERIMENTI
	Descrizione - Finalità – Fonte Normativa	CRITERI DI LICEITA' DEL TRATTAMENTO (art. 6 RGPD) BASE GIURIDICA PER IL TRATTAMENTO DI DATI PERSONALI	Dati personali identificativi Comuni Dati patrimoniali e/o reddituiali	Dati sensibili (art. 9 RGPD)	Dati Giudiziari (art. 10 RGPD)	Categorie degli interessati	Categorie di destinatari a cui i dati personali potranno essere comunicati	Paesi terzi, Organizzazioni Internazionali
17	Contratti Sono ricomprese le attività: <ul style="list-style-type: none"> Predisposizione e stipula contratti in forma pubblica. d.lgs. 50/2016	<p>Ai sensi dell'art. 6.1.e, RGPD, il trattamento è necessario per l'esecuzione di un compito di interesse pubblico o connesso all'esercizio di pubblici poteri di cui è investito il titolare del trattamento. In questi casi, la Base Giuridica del trattamento è costituita da una norma di legge o di regolamento.</p> <p>Il trattamento di categorie particolari di dati ovvero di dati relativi a condanne penali e reati è effettuato in ossequio alle previsioni di cui agli artt. 9 e 10 RGPD ed alle previsioni di cui agli artt. 2-sexies, 2-septies e 2-octies, D. Lgs. 101/2018.</p>	<p>Nome e cognome, sesso, luogo e data di nascita, residenza, domicilio nazionalità, dati di contatto, etc</p> <p>Dati patrimoniali e Reddituiali</p>		Dati Giudiziari	Persone fisiche e giuridiche a qualunque titolo interessati da rapporti con l'Ente	Altre PPAA Forze dell'ordine Soggetti legittimati ai sensi della L. 241/90	NON PREVISTO

Area Amministrativa - Responsabile interno del trattamento: Dott.ssa Elisabetta Ghisu
Area Economica Finanziaria - Responsabile interno del trattamento: Sig.ra Maria Grazia Loi
Area Tecnica Manutentiva - Responsabile interno del trattamento: Geom. Basilio Pusceddu
Area Socio Assistenziale - Responsabile interno del trattamento: Dott.ssa Savina Ibba

N.	ATTIVITÀ DI TRATTAMENTO		DATI PERSONALI			INTERESSATI	DESTINATARI	TRASFERIMENTI
	Descrizione - Finalità – Fonte Normativa	CRITERI DI LICEITA' DEL TRATTAMENTO (art. 6 RGPD) BASE GIURIDICA PER IL TRATTAMENTO DI DATI PERSONALI	Dati personali identificativi Comuni Dati patrimoniali e/o reddituiali	Dati sensibili (art. 9 RGPD)	Dati Giudiziari (art. 10 RGPD)	Categorie degli interessati	Categorie di destinatari a cui i dati personali potranno essere comunicati	Paesi terzi, Organizzazioni Internazionali
18	<p>Deposito e consegna atti giudiziari</p> <p>Sono ricomprese le attività:</p> <ul style="list-style-type: none"> Deposito atti, consiste nel ricevere, registrare, archiviare e consegnare a persone (fisiche e giuridiche) gli atti da notificare che sono stati qui depositati per l'irreperibilità (momentanea o assoluta) l'incapacità o il rifiuto del destinatario delle persone legittimate a ricevere l'atto. <p>Nel senso sopra indicato, gli atti che la Casa comunale gestisce sono di tipo:</p> <ul style="list-style-type: none"> amministrativo: provenienti da vigili urbani, uffici tributi, edilizia, anagrafe, leva, elettorali ed altri; giudiziario: provenienti da tribunale, corte d'appello, giudice di pace; tributario: provenienti da agenzie delle entrate, aziende di riscossione tributi. <p>La norma generalmente più usata per la notifica degli atti che include il deposito è l'articolo 140 del Codice di procedura civile.</p> <p>Se l'agente notificatore, recatosi all'indirizzo indicato sull'atto, non trova il destinatario né alcuna delle persone abilitate a ricevere la comunicazione (coniuge, familiare, portiere, ecc.) ovvero queste ultime si rifiutino di riceverlo, deve espletare le seguenti formalità:</p> <ol style="list-style-type: none"> affigge nei modi previsti e consentiti l'avviso di deposito (c.d. preavviso - avviso di cortesia) all'indirizzo del destinatario; deposita copia dell'atto in busta chiusa e sigillata presso la Casa Comunale; informa il destinatario dell'atto con un secondo avviso (notizia di avvenuto deposito) a mezzo di lettera raccomandata (con avviso di ritorno). <p>La lettera contiene le indicazioni per il ritiro dell'atto presso gli sportelli della Casa comunale.</p>	<p>Ai sensi dell'art. 6.1.e, RGPD, il trattamento è necessario per l'esecuzione di un compito di interesse pubblico o connesso all'esercizio di pubblici poteri di cui è investito il titolare del trattamento. In questi casi, la Base Giuridica del trattamento è costituita da una norma di legge o di regolamento.</p> <p>Il trattamento di categorie particolari di dati ovvero di dati relativi a condanne penali e reati è effettuato in ossequio alle previsioni di cui agli artt. 9 e 10 RGPD ed alle previsioni di cui agli artt. 2-sexies, 2-septies e 2-octies, D. Lgs. 101/2018.</p>	<p>Nome e cognome, sesso, luogo e data di nascita, residenza, domicilio nazionalità, dati di contatto, etc</p>		Dati Giudiziari	Cittadini residenti	<p>Forze dell'ordine</p> <p>Uffici Giudiziari</p> <p>Altre PPAA</p>	NON PREVISTO

Area Amministrativa - Responsabile interno del trattamento: Dott.ssa Elisabetta Ghisu
Area Economica Finanziaria - Responsabile interno del trattamento: Sig.ra Maria Grazia Loi
Area Tecnica Manutentiva - Responsabile interno del trattamento: Geom. Basilio Pusceddu
Area Socio Assistenziale - Responsabile interno del trattamento: Dott.ssa Savina Ibba

N.	ATTIVITÀ DI TRATTAMENTO		DATI PERSONALI			INTERESSATI	DESTINATARI	TRASFERIMENTI
	Descrizione - Finalità – Fonte Normativa	CRITERI DI LICEITA' DEL TRATTAMENTO (art. 6 RGPD) BASE GIURIDICA PER IL TRATTAMENTO DI DATI PERSONALI	Dati personali identificativi Comuni Dati patrimoniali e/o reddituali	Dati sensibili (art. 9 RGPD)	Dati Giudiziari (art. 10 RGPD)	Categorie degli interessati	Categorie di destinatari a cui i dati personali potranno essere comunicati	Paesi terzi, Organizzazioni Internazionali
19	Albo Pretorio Sono ricomprese le attività: <ul style="list-style-type: none"> Gestione dell'Albo Pretorio dell'Ente ai fini della pubblicità legale (TUEL – DPR 445/00 – DL 82/05 – L. 69/09) 	Ai sensi dell'art. 6.1.e, RGPD, il trattamento è necessario per l'esecuzione di un compito di interesse pubblico o connesso all'esercizio di pubblici poteri di cui è investito il titolare del trattamento. In questi casi, la Base Giuridica del trattamento è costituita da una norma di legge o di regolamento.	Nome e cognome, sesso, luogo e data di nascita, residenza, domicilio, nazionalità, dati di contatto, formazione/istruzione, lavoro, etc Dati patrimoniali e Reddittuali	—	—	Persone fisiche e giuridiche a qualunque titolo interessate da rapporti con l'Ente	Diffusione dei dati sul sito istituzionale dell'Ente nella Sezione denominata "Albo Pretorio On Line" in conformità alle norme che disciplinano la tutela del diritto alla riservatezza	NON PREVISTO

Area Amministrativa - Responsabile interno del trattamento: Dott.ssa Elisabetta Ghisu
Area Economica Finanziaria - Responsabile interno del trattamento: Sig.ra Maria Grazia Loi
Area Tecnica Manutentiva - Responsabile interno del trattamento: Geom. Basilio Pusceddu
Area Socio Assistenziale - Responsabile interno del trattamento: Dott.ssa Savina Ibba

N.	ATTIVITÀ DI TRATTAMENTO		DATI PERSONALI			INTERESSATI	DESTINATARI	TRASFERIMENTI
	Descrizione - Finalità – Fonte Normativa	CRITERI DI LICEITA' DEL TRATTAMENTO (art. 6 RGPD) BASE GIURIDICA PER IL TRATTAMENTO DI DATI PERSONALI	Dati personali identificativi Comuni Dati patrimoniali e/o reddituiali	Dati sensibili (art. 9 RGPD)	Dati Giudiziari (art. 10 RGPD)	Categorie degli interessati	Categorie di destinatari a cui i dati personali potranno essere comunicati	Paesi terzi, Organizzazioni Internazionali
20	Protocollo Sono ricomprese le attività: <ul style="list-style-type: none"> Gestione della corrispondenza (acquisizione, smistamento ed esibizione di documenti sia ai fini probatori che amministrativi nel rispetto dei principi di trasparenza, imparzialità e buon andamento dell'azione amministrativa) tenuta del registro di protocollo, gestione dell'archiviazione di atti e documenti nel pubblico interesse – D. Lgs. 82/2005 (CAD); DPR n. 445/2000; DPCM 03/12/2013 (regole tecniche protocollo informatico); DPCM 13/11/2014 (regole tecniche documenti informatici); DPCM 22/02/2013 (firme elettroniche); D. Lgs. n. 42/2004 (codice beni culturali) 	Ai sensi dell'art. 6.1.e, RGPD, il trattamento è necessario per l'esecuzione di un compito di interesse pubblico o connesso all'esercizio di pubblici poteri di cui è investito il titolare del trattamento. In questi casi, la Base Giuridica del trattamento è costituita da una norma di legge o di regolamento. Il trattamento di categorie particolari di dati ovvero di dati relativi a condanne penali e reati è effettuato in ossequio alle previsioni di cui agli artt. 9 e 10 RGPD ed alle previsioni di cui agli artt. 2-sexies, 2-septies e 2-octies, D. Lgs. 101/2018.	Nome e cognome, sesso, luogo e data di nascita, residenza, domicilio, nazionalità, dati relativi alla famiglia o a situazioni personali, dati di contatto, istruzione/formazione/lavoro, etc Dati patrimoniali e Reddituiali	Origini razziali ed etniche Stato di salute relativo a familiari Adesione a Partiti/Sindacati Convinzioni religiose/filosofiche /di altro genere Vita sessuale	Dati Giudiziari	Persone fisiche e giuridiche a qualunque titolo interessate da rapporti con l'Ente	Altre PPAA Forze dell'ordine Amministratori Soggetti legittimati ai sensi della L. 241/90	NON PREVISTO

Area Economica Finanziaria - Responsabile interno del trattamento: Sig.ra Maria Grazia Loi

N.	ATTIVITÀ DI TRATTAMENTO		DATI PERSONALI			INTERESSATI	DESTINATARI	TRASFERIMENTI
	Descrizione - Finalità – Fonte Normativa	CRITERI DI LICEITA' DEL TRATTAMENTO (art. 6 RGPD) BASE GIURIDICA PER IL TRATTAMENTO DI DATI PERSONALI	Dati personali identificativi Comuni Dati patrimoniali e/o reddituiali	Dati sensibili (art. 9 RGPD)	Dati Giudiziari (art. 10 RGPD)	Categorie degli interessati	Categorie di destinatari a cui i dati personali potranno essere comunicati	Paesi terzi, Organizzazioni Internazionali
21	Entrate - Tributi Sono ricomprese le attività: <ul style="list-style-type: none">Gestione delle entrate tributarie dell'Ente (L. 42/09)Riscossione volontariaAccertamento tributi comunaliFase di riscossione coattiva	Ai sensi dell'art. 6.1.e, RGPD, il trattamento è necessario per l'esecuzione di un compito di interesse pubblico o connesso all'esercizio di pubblici poteri di cui è investito il titolare del trattamento. In questi casi, la Base Giuridica del trattamento è costituita da una norma di legge o di regolamento. Il trattamento di categorie particolari di dati ovvero di dati relativi a condanne penali e reati è effettuato in ossequio alle previsioni di cui agli artt. 9 e 10 RGPD ed alle previsioni di cui agli artt. 2-sexies, 2-septies e 2-octies, D. Lgs. 101/2018.	Nome e cognome, sesso, luogo e data di nascita, residenza, domicilio nazionalità, dati relativi alla famiglia, dati di contatto, lavoro, etc Dati patrimoniali e Reddituiali	Stato di salute Stato di salute relativo a familiari	Dati Giudiziari	Soggetti passivi dei diversi tributi comunali	Altre PPAA Amministratori Soggetti legittimati ai sensi della L. 241/90 Fornitori di Servizi	NON PREVISTO

Area Socio Assistenziale - Responsabile interno del trattamento: Dott.ssa Savina Ibba

N.	ATTIVITÀ DI TRATTAMENTO		DATI PERSONALI			INTERESSATI	DESTINATARI	TRASFERIMENTI
	Descrizione - Finalità – Fonte Normativa	CRITERI DI LICEITA' DEL TRATTAMENTO (art. 6 RGPD) BASE GIURIDICA PER IL TRATTAMENTO DI DATI PERSONALI	Dati personali identificativi Comuni Dati patrimoniali e/o reddituali	Dati sensibili (art. 9 RGPD)	Dati Giudiziari (art. 10 RGPD)	Categorie degli interessati	Categorie di destinatari a cui i dati personali potranno essere comunicati	Paesi terzi, Organizzazioni Internazionali
22	Assistenza Domiciliare Sono ricomprese le attività: <ul style="list-style-type: none">• Interventi di assistenza domiciliare utenti non autosufficienti• Servizi di consulenza (consulenza educativa e familiare)• Attività relativa al servizio educativo domiciliare a favore di minori disabili• Attività relativa al servizio assistenza domiciliare (S.A.D. e servizio assistenza) domiciliare integrata (S.A.D. – A.D.I.) L. 328/00 - D. Lgs. 130/00 - DPCM 14/02/2001 – L.R. n. 23/2005 –	Ai sensi dell'art. 6.1.e, RGPD, il trattamento è necessario per l'esecuzione di un compito di interesse pubblico o connesso all'esercizio di pubblici poteri di cui è investito il titolare del trattamento. In questi casi, la Base Giuridica del trattamento è costituita da una norma di legge o di regolamento. Il trattamento di categorie particolari di dati ovvero di dati relativi a condanne penali e reati è effettuato in ossequio alle previsioni di cui agli artt. 9 e 10 RGPD ed alle previsioni di cui agli artt. 2-sexies, 2-septies e 2-octies, D. Lgs. 101/2018.	Nome e cognome, sesso, luogo e data di nascita, residenza, domicilio, nazionalità, dati relativi alla famiglia o a situazioni personali, dati di contatto, istruzione/formazione/lavoro, etc Dati patrimoniali e Reddittuali	Origini razziali ed etniche Stato di salute Stato di salute relativo a familiari	Dati Giudiziari	Soggetti bisognosi di assistenza domiciliare e di aiuti a carattere socio-assistenziale	ASL RAS Autorità Giudiziaria Cooperative Sociali ed altri Enti affidatari del servizio di assistenza Altre PPAA	NON PREVISTO

Area Socio Assistenziale - Responsabile interno del trattamento: Dott.ssa Savina Ibba

N.	ATTIVITÀ DI TRATTAMENTO		DATI PERSONALI			INTERESSATI	DESTINATARI	TRASFERIMENTI
	Descrizione - Finalità – Fonte Normativa	CRITERI DI LICEITA' DEL TRATTAMENTO (art. 6 RGPD) BASE GIURIDICA PER IL TRATTAMENTO DI DATI PERSONALI	Dati personali identificativi Comuni Dati patrimoniali e/o reddituduali	Dati sensibili (art. 9 RGPD)	Dati Giudiziari (art. 10 RGPD)	Categorie degli interessati	Categorie di destinatari a cui i dati personali potranno essere comunicati	Paesi terzi, Organizzazioni Internazionali
23	Attività socio educativa per giovani: viaggio in forma associata e Attività estive minori Il procedimento consiste nelle attività di: <ul style="list-style-type: none">Comunicazione da parte del Comune capofila della volontà di organizzare in forma associata il viaggio in questione e richiesta adesioni da parte degli Enti associati;Manifestazione della volontà di aderire al servizio associato, con approvazione della relativa Convenzione ad opera del Consiglio Comunale dell'Ente ed invio atti al Comune capofila;Raccolta manifestazioni di interesse alla partecipazione da parte dell'utenzaInvio dati al Comune Capofila T.U.E.L. L.R. 23/2005 L. 328/2000	Ai sensi dell'art. 6.1.e, RGPD, il trattamento e' necessario per l'esecuzione di un compito di interesse pubblico o connesso all'esercizio di pubblici poteri di cui e' investito il titolare del trattamento. In questi casi, la Base Giuridica del trattamento è costituita da una norma di legge o di regolamento. Il trattamento di categorie particolari di dati ovvero di dati relativi a condanne penali e reati è effettuato in ossequio alle previsioni di cui agli artt. 9 e 10 RGPD ed alle previsioni di cui agli artt. 2-sexies, 2-septies e 2-octies, D. Lgs. 101/2018.	Nome e cognome, sesso, luogo e data di nascita, residenza, domicilio nazionalità, dati relativi alla famiglia o a situazioni personali, dati di contatto, istruzione/formazione/lavoro, etc Dati patrimoniali e Reddituduali	Origini razziali ed etniche Stato di salute Stato di salute relativo a familiari	Dati Giudiziari	Soggetti aderenti	Cooperative Sociali ed altri Enti affidatari del servizio di assistenza Altre PPAA	NON PREVISTO

Area Socio Assistenziale - Responsabile interno del trattamento: Dott.ssa Savina Ibba

N.	ATTIVITÀ DI TRATTAMENTO		DATI PERSONALI			INTERESSATI	DESTINATARI	TRASFERIMENTI
	Descrizione - Finalità – Fonte Normativa	CRITERI DI LICEITA' DEL TRATTAMENTO (art. 6 RGPD) BASE GIURIDICA PER IL TRATTAMENTO DI DATI PERSONALI	Dati personali identificativi Comuni Dati patrimoniali e/o redditudinali	Dati sensibili (art. 9 RGPD)	Dati Giudiziari (art. 10 RGPD)	Categorie degli interessati	Categorie di destinatari a cui i dati personali potranno essere comunicati	Paesi terzi, Organizzazioni Internazionali
24	<p>Attività di socializzazione per anziani: viaggio in forma associata</p> <p>Il procedimento consiste nelle attività di:</p> <ul style="list-style-type: none"> Comunicazione da parte del Comune capofila della volontà di organizzare in forma associata il viaggio in questione e agli artt. 9 e 10 RGPD ed alle previsioni di cui agli artt. 2-sexies, 2-richiesta adesioni da parte degli Enti associati; Manifestazione della volontà di aderire al servizio associato, con approvazione della relativa Convenzione ad opera del Consiglio Comunale dell'Ente ed invio atti al Comune capofila; Raccolta manifestazioni di interesse alla partecipazione da parte dell'utenza Invio dati al Comune Capofila <p>T.U.E.L.</p>	<p>Ai sensi dell'art. 6.1.e, RGPD, il trattamento è necessario per l'esecuzione di un compito di interesse pubblico o connesso all'esercizio di pubblici poteri di cui è investito il titolare del trattamento. In questi casi, la Base Giuridica del trattamento è costituita da una norma di legge o di regolamento.</p> <p>Il trattamento di categorie particolari di dati ovvero di dati relativi a condanne penali e reati è effettuato in ossequio alle previsioni di cui agli artt. 9 e 10 RGPD ed alle previsioni di cui agli artt. 2-sexies, 2-septies e 2-octies, D. Lgs. 101/2018.</p>	<p>Nome e cognome, sesso, luogo e data di nascita, residenza, domicilio, nazionalità, dati relativi alla famiglia o a situazioni personali, dati di contatto, Stato di salute, Istruzione/formazione/lavoro, etc</p> <p>Dati patrimoniali e Redditudinali</p>	<p>Origini razziali ed etniche</p> <p>Stato di salute</p> <p>Stato di salute relativo a familiari</p>	Dati Giudiziari	Soggetti aderenti	<p>Cooperative Sociali ed altri Enti affidatari del servizio di assistenza</p> <p>Altre PPAA</p>	NON PREVISTO

Area Socio Assistenziale - Responsabile interno del trattamento: Dott.ssa Savina Ibba

N.	ATTIVITÀ DI TRATTAMENTO		DATI PERSONALI			INTERESSATI	DESTINATARI	TRASFERIMENTI
	Descrizione - Finalità – Fonte Normativa	CRITERI DI LICEITA' DEL TRATTAMENTO (art. 6 RGPD) BASE GIURIDICA PER IL TRATTAMENTO DI DATI PERSONALI	Dati personali identificativi Comuni Dati patrimoniali e/o reddituiali	Dati sensibili (art. 9 RGPD)	Dati Giudiziari (art. 10 RGPD)	Categorie degli interessati	Categorie di destinatari a cui i dati personali potranno essere comunicati	Paesi terzi, Organizzazioni Internazionali
25	<p>Promozione delle attività di volontariato e dell'associazionismo</p> <p>Il procedimento consiste nelle attività di:</p> <ul style="list-style-type: none">• Presentazione istanza da parte delle Associazioni di Volontariato;• Istruttoria Giunta per determinare il contributo, secondo lo stato di bisogno e la disponibilità di bilancio;• Presa d'atto dell'istruttoria effettuata e assunzione di determina dirigenziale per l'erogazione del contributo. <p>L.R. 23/2005 L. 328/2000</p>	<p>Ai sensi dell'art. 6.1.e, RGPD, il trattamento è necessario per l'esecuzione di un compito di interesse pubblico o connesso all'esercizio di pubblici poteri di cui è investito il titolare del trattamento. In questi casi, la Base Giuridica del trattamento è costituita da una norma di legge o di regolamento.</p> <p>Il trattamento di categorie particolari di dati ovvero di dati relativi a condanne penali e reati è effettuato in ossequio alle previsioni di cui agli artt. 9 e 10 RGPD ed alle previsioni di cui agli artt. 2-sexies, 2-septies e 2-octies, D. Lgs. 101/2018.</p>	<p>Nome e cognome, sesso, luogo e data di nascita, residenza, domicilio, nazionalità, dati relativi alla famiglia o a situazioni personali, dati di contatto,</p> <p>Istruzione/formazione/lavoro, etc</p> <p>Dati patrimoniali e Reddituiali</p>	<p>Origini razziali ed etniche</p> <p>Stato di salute</p> <p>Stato di salute relativo a familiari</p>	Dati Giudiziari	<p>Soggetti aderenti</p>	<p>Cooperative Sociali ed altri Enti affidatari del servizio di assistenza</p> <p>Altre PPAA</p>	NON PREVISTO

Area Socio Assistenziale - Responsabile interno del trattamento: Dott.ssa Savina Ibba

N.	ATTIVITÀ DI TRATTAMENTO		DATI PERSONALI			INTERESSATI	DESTINATARI	TRASFERIMENTI
	Descrizione - Finalità – Fonte Normativa	CRITERI DI LICEITA' DEL TRATTAMENTO (art. 6 RGPD) BASE GIURIDICA PER IL TRATTAMENTO DI DATI PERSONALI	Dati personali identificativi Comuni Dati patrimoniali e/o reddituiali	Dati sensibili (art. 9 RGPD)	Dati Giudiziari (art. 10 RGPD)	Categorie degli interessati	Categorie di destinatari a cui i dati personali potranno essere comunicati	Paesi terzi, Organizzazioni Internazionali
26	Pasti caldi a domicilio Gestione delle istanze presentate da cittadini (persone sole, persone anziane e bisognose) per la richiesta di erogazione di un pasto caldo a domicilio. Legge 328/2000- L.R. 23/2005	Ai sensi dell'art. 6.1.e, RGPD, il trattamento è necessario per l'esecuzione di un compito di interesse pubblico o connesso all'esercizio di pubblici poteri di cui è investito il titolare del trattamento. In questi casi, la Base Giuridica del trattamento è costituita da una norma di legge o di regolamento. Il trattamento di categorie particolari di dati ovvero di dati relativi a condanne penali e reati è effettuato in ossequio alle previsioni di cui agli artt. 9 e 10 RGPD ed alle previsioni di cui agli artt. 2-sexies, 2-septies e 2-octies, D. Lgs. 101/2018.	Nome e cognome, sesso, luogo di nascita, residenza, domicilio, nazionalità, dati relativi alla famiglia o a situazioni personali, dati di contatto, istruzione/formazione/lavoro, etc Dati patrimoniali e Reddituiali	Origini razziali ed etniche Stato di salute Stato di salute relativo a familiari	----	Soggetti bisognosi del servizio di trasporto presso strutture di assistenza socio-sanitaria.	RAS Gestore del servizio	NON PREVISTO

Area Socio Assistenziale - Responsabile interno del trattamento: Dott.ssa Savina Ibba

N.	ATTIVITÀ DI TRATTAMENTO		DATI PERSONALI			INTERESSATI	DESTINATARI	TRASFERIMENTI
	Descrizione - Finalità – Fonte Normativa	CRITERI DI LICEITA' DEL TRATTAMENTO (art. 6 RGPD) BASE GIURIDICA PER IL TRATTAMENTO DI DATI PERSONALI	Dati personali identificativi Comuni Dati patrimoniali e/o reddituali	Dati sensibili (art. 9 RGPD)	Dati Giudiziari (art. 10 RGPD)	Categorie degli interessati	Categorie di destinatari a cui i dati personali potranno essere comunicati	Paesi terzi, Organizzazioni Internazionali
27	Concessione di contributi economici ordinari e/o straordinari Concessione sostegno economico in favore di soggetti singoli e famiglie in disagiate condizioni economiche. Legge 328/2000, Legge Regionale 23/2005,	Ai sensi dell'art. 6.1.e, RGPD, il trattamento è necessario per l'esecuzione di un compito di interesse pubblico o connesso all'esercizio di pubblici poteri di cui è investito il titolare del trattamento. In questi casi, la Base Giuridica del trattamento è costituita da una norma di legge o di regolamento. Il trattamento di categorie particolari di dati ovvero di dati relativi a condanne penali e reati è effettuato in ossequio alle previsioni di cui agli artt. 9 e 10 RGPD ed alle previsioni di cui agli artt. 2-sexies, 2-septies e 2-octies, D. Lgs. 101/2018.	Nome e cognome, sesso, luogo e data di nascita, residenza, domicilio, nazionalità, dati relativi alla famiglia o a situazioni personali, dati di contatto, etc Dati patrimoniali e Reddittuali	Origini razziali ed etniche Convinzioni religiose/filosofiche o di altro genere Stato di salute Stato di salute relativo a familiari Vita sessuale	Dati Giudiziari	Soggetti in condizioni economiche disagiate	ASL RAS Autorità Giudiziaria Altre PPAA	NON PREVISTO

Area Socio Assistenziale - Responsabile interno del trattamento: Dott.ssa Savina Ibba

N.	ATTIVITÀ DI TRATTAMENTO		DATI PERSONALI			INTERESSATI	DESTINATARI	TRASFERIMENTI
	Descrizione - Finalità – Fonte Normativa	CRITERI DI LICEITA' DEL TRATTAMENTO (art. 6 RGPD) BASE GIURIDICA PER IL TRATTAMENTO DI DATI PERSONALI	Dati personali identificativi Comuni Dati patrimoniali e/o reddituali	Dati sensibili (art. 9 RGPD)	Dati Giudiziari (art. 10 RGPD)	Categorie degli interessati	Categorie di destinatari a cui i dati personali potranno essere comunicati	Paesi terzi, Organizzazioni Internazionali
28	<p>Inserimenti in strutture residenziali socio assistenziali e socio sanitarie</p> <p>Sono ricomprese le attività in favore di soggetti bisognosi, non autosufficienti o incapaci:</p> <ul style="list-style-type: none"> Gestione dei ricoveri e degli inserimenti degli ospiti nelle strutture residenziali, Istituti, Case di Cura etc. Accoglimento e istruttoria delle domande Concessione esenzioni/compartecipazioni sulla retta <p>Legge n. 328/2000; L.R. n. 23/2005; Tabella A del DPCM 14 Febbraio 2001, Deliberazione della Giunta regionale n. 25/6 del 13.6.2006; Legge regionale 28 luglio 2006, n. 10; Piano Regionale dei Servizi Sanitari approvato; Regolamento Comunale</p>	<p>Ai sensi dell'art. 6.1.e, RGPD, il trattamento è necessario per l'esecuzione di un compito di interesse pubblico o connesso all'esercizio di pubblici poteri di cui è investito il titolare del trattamento. In questi casi, la Base Giuridica del trattamento è costituita da una norma di legge o di regolamento.</p> <p>Il trattamento di categorie particolari di dati ovvero di dati relativi a condanne penali e reati è effettuato in ossequio alle previsioni di cui agli artt. 9 e 10 RGPD ed alle previsioni di cui agli artt. 2-sexies, 2-septies e 2-octies, D. Lgs. 101/2018.</p>	<p>Nome e cognome, sesso, luogo e data di nascita, residenza, domicilio, nazionalità, dati relativi alla famiglia o a situazioni personali, dati di contatto, etc</p> <p>Dati patrimoniali e Redditali</p>	<p>Origini razziali ed etniche</p> <p>Convinzioni religiose/filosofiche o di altro genere</p> <p>Stato di salute</p> <p>Stato di salute relativo a familiari</p> <p>Vita sessuale</p>		<p>Soggetti bisognosi di assistenza socio-assistenziale e socio-sanitaria in quanto non autosufficienti o incapaci</p>	<p>ASL</p> <p>RAS</p> <p>Autorità Giudiziaria</p> <p>Cooperative Sociali, gestori Case di riposo, Direzione strutture residenziali</p> <p>Altre PPAA</p>	NON PREVISTO

Area Socio Assistenziale - Responsabile interno del trattamento: Dott.ssa Savina Ibba

N.	ATTIVITÀ DI TRATTAMENTO		DATI PERSONALI			INTERESSATI	DESTINATARI	TRASFERIMENTI
	Descrizione - Finalità – Fonte Normativa	CRITERI DI LICEITA' DEL TRATTAMENTO (art. 6 RGPD) BASE GIURIDICA PER IL TRATTAMENTO DI DATI PERSONALI	Dati personali identificativi Comuni Dati patrimoniali e/o reddituali	Dati sensibili (art. 9 RGPD)	Dati Giudiziari (art. 10 RGPD)	Categorie degli interessati	Categorie di destinatari a cui i dati personali potranno essere comunicati	Paesi terzi, Organizzazioni Internazionali
29	<p>Inserimenti in strutture socio assistenziali residenziali e semiresidenziali per minori</p> <p>Sono ricomprese le seguenti attività:</p> <ul style="list-style-type: none"> Interventi socio assistenziali a tutela e sostegno del minore in condizioni di grave disagio familiare mediante l'allontanamento dello stesso dal nucleo familiare ed il suo inserimento presso strutture socio assistenziali residenziali e semiresidenziali per minori <p>Legge n. 328/2000; L.R. n. 23/2005; Legge n. 184/83; Legge n. 149/2001; Titolo VIII del libro primo del codice civile</p>	<p>Ai sensi dell'art. 6.1.e, RGPD, il trattamento è necessario per l'esecuzione di un compito di interesse pubblico o connesso all'esercizio di pubblici poteri di cui è investito il titolare del trattamento. In questi casi, la Base Giuridica del trattamento è costituita da una norma di legge o di regolamento.</p> <p>Il trattamento di categorie particolari di dati ovvero di dati relativi a condanne penali e reati è effettuato in ossequio alle previsioni di cui agli artt. 9 e 10 RGPD ed alle previsioni di cui agli artt. 2-sexies, 2-septies e 2-octies, D. Lgs. 101/2018.</p>	<p>Nome e cognome, sesso, luogo e data di nascita, residenza, domicilio, nazionalità, dati relativi alla famiglia o a situazioni personali, dati di contatto, etc</p> <p>Dati patrimoniali e Reddittuali</p>	<p>Origini razziali ed etniche</p> <p>Convinzioni religiose/filosofiche o di altro genere</p> <p>Stato di salute</p> <p>Stato di salute relativo a familiari</p> <p>Vita sessuale</p>	Dati Giudiziari	<p>Minori in condizione di grave disagio familiare bisognosi di assistenza socio-assistenziale</p>	<p>ASL</p> <p>RAS</p> <p>Autorità Giudiziaria</p> <p>Cooperative Sociali, gestori strutture socio assistenziali residenziali e semiresidenziali per minori</p> <p>Altre PPAA</p>	NON PREVISTO

Area Socio Assistenziale - Responsabile interno del trattamento: Dott.ssa Savina Ibba

N.	ATTIVITÀ DI TRATTAMENTO		DATI PERSONALI			INTERESSATI	DESTINATARI	TRASFERIMENTI
	Descrizione - Finalità – Fonte Normativa	CRITERI DI LICEITA' DEL TRATTAMENTO (art. 6 RGPD) BASE GIURIDICA PER IL TRATTAMENTO DI DATI PERSONALI	Dati personali identificativi Comuni Dati patrimoniali e/o reddituali	Dati sensibili (art. 9 RGPD)	Dati Giudiziari (art. 10 RGPD)	Categorie degli interessati	Categorie di destinatari a cui i dati personali potranno essere comunicati	Paesi terzi, Organizzazioni Internazionali
30	<p>Assistenza scolastica e attività relativa all'integrazione sociale per i portatori di handicap e/o per i soggetti con disagio psico-sociale</p> <p>Il Servizio è fornito con l'impiego di educatori professionali in favore degli alunni in condizione di disabilità frequentanti le scuole dell'infanzia, primaria e secondaria di 1° grado. Tale intervento si propone di garantire al minore di esprimere al meglio le sue abilità e potenzialità all'interno del contesto scolastico e sociale, con l'obiettivo di sostenerlo nella realizzazione del miglioramento della qualità di vita e di favorire l'espressione delle attitudini e delle diverse abilità di ciascun studente.</p> <p>L. 104/92 – L. 328/00 – L. 285/97 – D.P.R. n. 616/77 – LR n. 23/2005</p>	<p>Ai sensi dell'art. 6.1.e, RGPD, il trattamento è necessario per l'esecuzione di un compito di interesse pubblico o connesso all'esercizio di pubblici poteri di cui è investito il titolare del trattamento. In questi casi, la Base Giuridica del trattamento è costituita da una norma di legge o di regolamento.</p> <p>Il trattamento di categorie particolari di dati ovvero di dati relativi a condanne penali e reati è effettuato in ossequio alle previsioni di cui agli artt. 9 e 10 RGPD ed alle previsioni di cui agli artt. 2-sexies, 2-septies e 2-octies, D. Lgs. 101/2018.</p>	<p>Nome e cognome, sesso, luogo e data di nascita, residenza, domicilio, nazionalità, dati relativi alla famiglia o a situazioni personali, dati di contatto, istruzione/formazione, etc</p> <p>Dati patrimoniali e Reddittuali</p>	<p>Origini razziali ed etniche</p> <p>Convinzioni religiose/filosofiche o di altro genere</p> <p>Stato di salute</p> <p>Stato di salute relativo a familiari</p>	Dati Giudiziari	Soggetti bisognosi di assistenza scolastica-educativa	<p>ASL</p> <p>RAS</p> <p>Autorità Giudiziaria</p> <p>Istituti Scolastici</p> <p>Cooperative Sociali ed altri Enti affidatari del servizio di assistenza</p> <p>Altre PPAA</p>	NON PREVISTO

Area Socio Assistenziale - Responsabile interno del trattamento: Dott.ssa Savina Ibba

N.	ATTIVITÀ DI TRATTAMENTO		DATI PERSONALI			INTERESSATI	DESTINATARI	TRASFERIMENTI
	Descrizione - Finalità – Fonte Normativa	CRITERI DI LICEITA' DEL TRATTAMENTO (art. 6 RGPD) BASE GIURIDICA PER IL TRATTAMENTO DI DATI PERSONALI	Dati personali identificativi Comuni Dati patrimoniali e/o reddituali	Dati sensibili (art. 9 RGPD)	Dati Giudiziari (art. 10 RGPD)	Categorie degli interessati	Categorie di destinatari a cui i dati personali potranno essere comunicati	Paesi terzi, Organizzazioni Internazionali
31	<p>Finanziamenti per la realizzazione di piani personalizzati a favore delle persone con grave disabilità</p> <p>La Regione Autonoma della Sardegna eroga finanziamenti ai comuni per la realizzazione di piani personalizzati a favore di minori, giovani, adulti e anziani con disabilità grave, in possesso della certificazione di handicap grave rilasciata ai sensi dell'art. 3, comma 3 della Legge n. 104/1992. I piani personalizzati prevedono interventi di natura socio assistenziale e sono finalizzati allo sviluppo della piena potenzialità della persona, al sostegno delle cure familiari ed alla piena integrazione nella famiglia, nella scuola e nella società.</p> <p>Legge 21 maggio 1998, n. 162 – L. 104/92; Decreto Legislativo n. 109 del 31/03/1998; Delibera della Giunta Regionale n. 28/16 del 01/07/2005; Legge Regionale n. 23 del 23/12/2005.</p>	<p>Ai sensi dell'art. 6.1.e, RGPD, il trattamento è necessario per l'esecuzione di un compito di interesse pubblico o connesso all'esercizio di pubblici poteri di cui è investito il titolare del trattamento. In questi casi, la Base Giuridica del trattamento è costituita da una norma di legge o di regolamento.</p> <p>Il trattamento di categorie particolari di dati ovvero di dati relativi a condanne penali e reati è effettuato in ossequio alle previsioni di cui agli artt. 9 e 10 RGPD ed alle previsioni di cui agli artt. 2-sexies, 2-septies e 2-octies, D. Lgs. 101/2018.</p>	<p>Nome e cognome, sesso, luogo e data di nascita, residenza, domicilio, nazionalità, dati relativi alla famiglia o a situazioni personali, dati di contatto, etc</p> <p>Dati patrimoniali e Reddittuali</p>	<p>Origini razziali ed etniche</p> <p>Stato di salute</p> <p>Stato di salute relativo a familiari</p> <p>Convinzioni religiose/filosofiche /di altro genere</p>		<p>Soggetti con grave disabilità, bisognosi di aiuti ed interventi a carattere socio-assistenziale</p>	<p>Associazioni di volontariato</p> <p>Cooperative Sociali</p> <p>Istituti convenzionati</p> <p>ASL</p> <p>RAS</p> <p>Altre PPAA</p>	<p>NON PREVISTO</p>

Area Socio Assistenziale - Responsabile interno del trattamento: Dott.ssa Savina Ibba

N.	ATTIVITÀ DI TRATTAMENTO		DATI PERSONALI			INTERESSATI	DESTINATARI	TRASFERIMENTI
	Descrizione - Finalità – Fonte Normativa	CRITERI DI LICEITA' DEL TRATTAMENTO (art. 6 RGPD) BASE GIURIDICA PER IL TRATTAMENTO DI DATI PERSONALI	Dati personali identificativi Comuni Dati patrimoniali e/o reddituali	Dati sensibili (art. 9 RGPD)	Dati Giudiziari (art. 10 RGPD)	Categorie degli interessati	Categorie di destinatari a cui i dati personali potranno essere comunicati	Paesi terzi, Organizzazioni Internazionali
32	<p>Finanziamenti per la realizzazione di interventi a favore delle disabilità gravissime</p> <p>Il Fondo Nazionale per la non autosufficienza prevede la concessione di finanziamenti destinati al potenziamento o all'attivazione dell'assistenza domiciliare a favore delle persone che si trovano nelle condizioni di disabilità gravissima, in carico alle Unità di Valutazione Territoriale, in cure domiciliari di terzo livello, che necessitano a domicilio di assistenza continuativa nelle 24 ore e monitoraggio di carattere socio sanitario per bisogni complessi derivanti dalle gravi condizioni psicofisiche, con la compromissione delle funzioni respiratorie, nutrizionali, dello stato di coscienza, privi di autonomia motoria</p> <p>Decreto Interministeriale 7 maggio 2014; Deliberazione della Giunta Regionale n. 13/7 del 31/03/2015</p>	<p>Ai sensi dell'art. 6.1.e, RGPD, il trattamento è necessario per l'esecuzione di un compito di interesse pubblico o connesso all'esercizio di pubblici poteri di cui è investito il titolare del trattamento. In questi casi, la Base Giuridica del trattamento è costituita da una norma di legge o di regolamento.</p> <p>Il trattamento di categorie particolari di dati ovvero di dati relativi a condanne penali e reati è effettuato in ossequio alle previsioni di cui agli artt. 9 e 10 RGPD ed alle previsioni di cui agli artt. 2-sexies, 2-septies e 2-octies, D. Lgs. 101/2018.</p>	<p>Nome e cognome, sesso, luogo e data di nascita, residenza, domicilio, nazionalità, dati relativi alla famiglia o a situazioni personali, dati di contatto, etc</p> <p>Dati patrimoniali e Reddittuali</p>	<p>Origini razziali ed etniche</p> <p>Stato di salute relativo a familiari</p> <p>Convinzioni religiose/filosofiche /di altro genere</p>		<p>Soggetti con grave disabilità, bisognosi di aiuti ed interventi a carattere socio-assistenziale</p>	<p>Associazioni di volontariato</p> <p>Cooperative Sociali</p> <p>Istituti convenzionati</p> <p>ASL</p> <p>Medici di base</p> <p>RAS</p> <p>Altre PPAA</p>	NON PREVISTO

Area Socio Assistenziale - Responsabile interno del trattamento: Dott.ssa Savina Ibba

N.	ATTIVITÀ DI TRATTAMENTO		DATI PERSONALI			INTERESSATI	DESTINATARI	TRASFERIMENTI
	Descrizione - Finalità – Fonte Normativa	CRITERI DI LICEITA' DEL TRATTAMENTO (art. 6 RGPD) BASE GIURIDICA PER IL TRATTAMENTO DI DATI PERSONALI	Dati personali identificativi Comuni Dati patrimoniali e/o reddituali	Dati sensibili (art. 9 RGPD)	Dati Giudiziari (art. 10 RGPD)	Categorie degli interessati	Categorie di destinatari a cui i dati personali potranno essere comunicati	Paesi terzi, Organizzazioni Internazionali
33	<p>Progetti di Inclusione Sociale</p> <p>I progetti di Inclusione Sociale sono rivolti ad ospiti delle comunità alloggio, degli istituti penali e delle comunità di recupero per tossicodipendenti, con finalità di recupero e inclusione sociale. I progetti prevedono la realizzazione di un percorso di studio, formazione professionale, attività lavorativa, attraverso l'utilizzo di risorse finanziarie all'uopo destinate dalla Regione Autonoma della Sardegna. E' prevista la partecipazione al progetto di un tutor di intermediazione sociale con il compito educativo di affiancamento del giovane adulto nel suo percorso di autonomia.</p> <p>Legge n. 328/2000; L.R. n. 23/2005; L.R. n. 4/2006, art. 17, comma 2; Linee guida di indirizzo per l'avvio del programma sperimentale di inclusione sociale approvate con deliberazione della Giunta Regionale n. 42/10 del 04/10/2006</p>	<p>Ai sensi dell'art. 6.1.e, RGPD, il trattamento è necessario per l'esecuzione di un compito di interesse pubblico o connesso all'esercizio di pubblici poteri di cui è investito il titolare del trattamento. In questi casi, la Base Giuridica del trattamento è costituita da una norma di legge o di regolamento.</p> <p>Il trattamento di categorie particolari di dati ovvero di dati relativi a condanne penali e reati è effettuato in ossequio alle previsioni di cui agli artt. 9 e 10 RGPD ed alle previsioni di cui agli artt. 2-sexies, 2-septies e 2-octies, D. Lgs. 101/2018.</p>	<p>Nome e cognome, sesso, luogo e data di nascita, residenza, domicilio, nazionalità, dati relativi alla famiglia o a situazioni personali, dati di contatto, etc</p> <p>Dati patrimoniali e Reddittuali</p>	<p>Origini razziali ed etniche</p> <p>Stato di salute</p> <p>Stato di salute relativo a familiari</p> <p>Convinzioni religiose/filosofiche /di altro genere</p>	Dati Giudiziari	Soggetti bisognosi di aiuti ed interventi di inclusione sociale	<p>Comunità alloggio</p> <p>Istituti di pena</p> <p>Comunità recupero per tossicodipendenti</p> <p>Associazioni di volontariato</p> <p>ASL</p> <p>RAS</p> <p>Altre PPAA</p>	NON PREVISTO

Area Socio Assistenziale - Responsabile interno del trattamento: Dott.ssa Savina Ibba

N.	ATTIVITÀ DI TRATTAMENTO		DATI PERSONALI			INTERESSATI	DESTINATARI	TRASFERIMENTI
	Descrizione - Finalità – Fonte Normativa	CRITERI DI LICEITA' DEL TRATTAMENTO (art. 6 RGPD) BASE GIURIDICA PER IL TRATTAMENTO DI DATI PERSONALI	Dati personali identificativi Comuni Dati patrimoniali e/o reddituali	Dati sensibili (art. 9 RGPD)	Dati Giudiziari (art. 10 RGPD)	Categorie degli interessati	Categorie di destinatari a cui i dati personali potranno essere comunicati	Paesi terzi, Organizzazioni Internazionali
34	<p>Prevenzione e Sostegno in favore delle persone tossicodipendenti e delle loro famiglie</p> <p>Sono ricomprese le attività:</p> <ul style="list-style-type: none">Gestione delle attività finalizzate alla prevenzione, cura e riabilitazione degli stati di tossicodipendenza <p>DPR 309/90 – L. 328/00</p>	<p>Ai sensi dell'art. 6.1.e, RGPD, il trattamento è necessario per l'esecuzione di un compito di interesse pubblico o connesso all'esercizio di pubblici poteri di cui è investito il titolare del trattamento. In questi casi, la Base Giuridica del trattamento è costituita da una norma di legge o di regolamento.</p> <p>Il trattamento di categorie particolari di dati ovvero di dati relativi a condanne penali e reati è effettuato in ossequio alle previsioni di cui agli artt. 9 e 10 RGPD ed alle previsioni di cui agli artt. 2-sexies, 2-septies e 2-octies, D. Lgs. 101/2018.</p>	<p>Nome e cognome, sesso, luogo e data di nascita, residenza, domicilio, nazionalità, dati relativi alla famiglia o a situazioni personali, dati di contatto, etc</p> <p>Dati patrimoniali e Redditali</p>	<p>Stato di salute</p> <p>Vita sessuale</p>	<p>Dati Giudiziari</p>	<p>Soggetti bisognosi di sostegno per la prevenzione, cura e riabilitazione dagli stati di tossicodipendenza</p>	<p>ASL</p> <p>Comunità terapeutiche</p> <p>Altre PPAA</p>	<p>NON PREVISTO</p>

Area Socio Assistenziale - Responsabile interno del trattamento: Dott.ssa Savina Ibba

N.	ATTIVITÀ DI TRATTAMENTO		DATI PERSONALI			INTERESSATI	DESTINATARI	TRASFERIMENTI
	Descrizione - Finalità – Fonte Normativa	CRITERI DI LICEITA' DEL TRATTAMENTO (art. 6 RGPD) BASE GIURIDICA PER IL TRATTAMENTO DI DATI PERSONALI	Dati personali identificativi Comuni Dati patrimoniali e/o reddituali	Dati sensibili (art. 9 RGPD)	Dati Giudiziari (art. 10 RGPD)	Categorie degli interessati	Categorie di destinatari a cui i dati personali potranno essere comunicati	Paesi terzi, Organizzazioni Internazionali
35	<p>Sostegno alla genitorialità – Servizi di sostegno e sostituzione del nucleo familiare – Pratiche affidamento e adozione minori</p> <p>Sono ricomprese le attività:</p> <ul style="list-style-type: none"> Assistenza nei confronti dei minori, anche in relazione a vicende giudiziarie Indagini psico-sociali relative a provvedimenti di adozione anche internazionale Vigilanza e controllo per affidamenti temporanei <p>L.184/83 – L. 328/00 – L. 149/01 – L.R. n. 23/05; Titolo VIII del libro primo del codice civile; Decreto del Presidente della Giunta Regionale 14 Febbraio 1989, n. 12.</p>	<p>Ai sensi dell'art. 6.1.e, RGPD, il trattamento è necessario per l'esecuzione di un compito di interesse pubblico o connesso all'esercizio di pubblici poteri di cui è investito il titolare del trattamento. In questi casi, la Base Giuridica del trattamento è costituita da una norma di legge o di regolamento.</p> <p>Il trattamento di categorie particolari di dati ovvero di dati relativi a condanne penali e reati è effettuato in ossequio alle previsioni di cui agli artt. 9 e 10 RGPD ed alle previsioni di cui agli artt. 2-sexies, 2-septies e 2-octies, D. Lgs. 101/2018.</p>	<p>Nome e cognome, sesso, luogo e data di nascita, residenza, domicilio, nazionalità, dati relativi alla famiglia o a situazioni personali, dati di contatto,</p> <p>formazione/istruzione, lavoro, etc</p> <p>Dati maternità e paternità</p> <p>Dati patrimoniali e Reddittuali</p>	<p>Origini razziali ed etniche</p> <p>Stato di salute</p> <p>Stato di salute relativo a familiari</p> <p>Convinzioni religiose/filosofiche /di altro genere</p> <p>Vita Sessuale</p>	Dati Giudiziari	<p>Nuclei familiari bisognosi di sostegno alla genitorialità</p> <p>Famiglie coinvolte in affidamenti o pratiche di adozione</p>	<p>Autorità Giudiziaria (Procura della Repubblica presso il Tribunale per i Minorenni)</p> <p>ASL</p> <p>RAS</p> <p>Altre PPAA</p> <p>Istituti Scolastici</p>	NON PREVISTO

Area Socio Assistenziale - Responsabile interno del trattamento: Dott.ssa Savina Ibba

N.	ATTIVITÀ DI TRATTAMENTO		DATI PERSONALI			INTERESSATI	DESTINATARI	TRASFERIMENTI
	Descrizione - Finalità – Fonte Normativa	CRITERI DI LICEITA' DEL TRATTAMENTO (art. 6 RGPD) BASE GIURIDICA PER IL TRATTAMENTO DI DATI PERSONALI	Dati personali identificativi Comuni Dati patrimoniali e/o reddituali	Dati sensibili (art. 9 RGPD)	Dati Giudiziari (art. 10 RGPD)	Categorie degli interessati	Categorie di destinatari a cui i dati personali potranno essere comunicati	Paesi terzi, Organizzazioni Internazionali
36	<p>Azioni di integrazione Socio Sanitaria - RSA</p> <p>Sono ricomprese le attività di:</p> <ul style="list-style-type: none"> copertura da parte del Comune degli oneri in materia di quote sociali afferenti prestazioni socio sanitarie di riabilitazione, in favore delle persone non autosufficienti e non abbienti. <p>Si intendono prestazioni socio sanitarie tutte le attività atte a soddisfare bisogni di salute della persona che richiedono unitariamente prestazioni sanitarie e azioni di protezione sociale.</p> <p>DPCM 14/02/2001 – L. 419/1998 Deliberazioni della Giunta Regionale n. 19/1 del 28/03/2008, n. 9/10 del 22/2/2011, n. 30/15 del 30/7/2013, n. 47/25 del 14/11/2013, n. 49/37 del 26/11/2013, n. 49/38 del 26/11/2013, n. 2/5 del 22/1/2014, n. 9/9 del 5/3/2014.</p>	<p>Ai sensi dell'art. 6.1.e, RGPD, il trattamento è necessario per l'esecuzione di un compito di interesse pubblico o connesso all'esercizio di pubblici poteri di cui è investito il titolare del trattamento. In questi casi, la Base Giuridica del trattamento è costituita da una norma di legge o di regolamento.</p> <p>Il trattamento di categorie particolari di dati ovvero di dati relativi a condanne penali e reati è effettuato in ossequio alle previsioni di cui agli artt. 9 e 10 RGPD ed alle previsioni di cui agli artt. 2-sexies, 2-septies e 2-octies, D. Lgs. 101/2018.</p>	<p>Nome e cognome, sesso, luogo e data di nascita, residenza, domicilio, nazionalità, dati relativi alla famiglia o a situazioni personali, dati di contatto,</p> <p>formazione/istruzione, lavoro,</p> <p>Dati patrimoniali e Reddittuali</p>	<p>Origini razziali ed etniche</p> <p>Stato di salute</p> <p>Stato di salute relativo a familiari</p>	Dati Giudiziari	<p>Nuclei familiari bisognosi di sostegno socio-sanitario</p>	<p>Cooperative Sociali</p> <p>Istituti convenzionati</p> <p>ASL</p> <p>RAS</p> <p>Altre PPAA</p>	NON PREVISTO

Area Socio Assistenziale - Responsabile interno del trattamento: Dott.ssa Savina Ibba

N.	ATTIVITÀ DI TRATTAMENTO		DATI PERSONALI			INTERESSATI	DESTINATARI	TRASFERIMENTI
	Descrizione - Finalità – Fonte Normativa	CRITERI DI LICEITA' DEL TRATTAMENTO (art. 6 RGPD) BASE GIURIDICA PER IL TRATTAMENTO DI DATI PERSONALI	Dati personali identificativi Comuni Dati patrimoniali e/o reddittuali	Dati sensibili (art. 9 RGPD)	Dati Giudiziari (art. 10 RGPD)	Categorie degli interessati	Categorie di destinatari a cui i dati personali potranno essere comunicati	Paesi terzi, Organizzazioni Internazionali
37	Bonus Famiglia Sono ricomprese le attività di: <ul style="list-style-type: none"> sostegno dei nuclei familiari numerosi per offrire un supporto economico concreto e migliorarne la qualità della vita. erogazione di un contributo annuale (denominato "bonus famiglia") ai nuclei familiari con almeno cinque figli a carico, di età non superiore ai 25 anni. Deliberazione della Giunta Regionale n. 48/26 del 02/12/2014.	<p>Ai sensi dell'art. 6.1.e, RGPD, il trattamento è necessario per l'esecuzione di un compito di interesse pubblico o connesso all'esercizio di pubblici poteri di cui è investito il titolare del trattamento. In questi casi, la Base Giuridica del trattamento è costituita da una norma di legge o di regolamento.</p> <p>Il trattamento di categorie particolari di dati ovvero di dati relativi a condanne penali e reati è effettuato in ossequio alle previsioni di cui agli artt. 9 e 10 RGPD ed alle previsioni di cui agli artt. 2-sexies, 2-septies e 2-octies, D. Lgs. 101/2018.</p>	<p>Nome e cognome, sesso, luogo e data di nascita, residenza, domicilio, nazionalità, dati relativi alla famiglia o a situazioni personali, dati di contatto,</p> <p>formazione/istruzione, lavoro,</p> <p>Dati maternità e paternità</p> <p>Dati patrimoniali e Reddittuali</p>	<p>Origini razziali ed etniche</p> <p>Stato di salute</p> <p>Stato di salute relativo a familiari</p>	Dati Giudiziari	<p>Nuclei familiari numerosi bisognosi di sostegno economico</p>	<p>RAS</p> <p>Altre PPAA</p> <p>Istituti Scolastici</p>	NON PREVISTO

Area Socio Assistenziale - Responsabile interno del trattamento: Dott.ssa Savina Ibba

N.	ATTIVITÀ DI TRATTAMENTO		DATI PERSONALI			INTERESSATI	DESTINATARI	TRASFERIMENTI
	Descrizione - Finalità – Fonte Normativa	CRITERI DI LICEITA' DEL TRATTAMENTO (art. 6 RGPD) BASE GIURIDICA PER IL TRATTAMENTO DI DATI PERSONALI	Dati personali identificativi Comuni Dati patrimoniali e/o reddituali	Dati sensibili (art. 9 RGPD)	Dati Giudiziari (art. 10 RGPD)	Categorie degli interessati	Categorie di destinatari a cui i dati personali potranno essere comunicati	Paesi terzi, Organizzazioni Internazionali
38	<p>Bonus Sociale per le forniture di energia elettrica BONUS ELETTRICO (SGATE) e “BONUS PER FORNITURA IDRICA” BONUS IDRICO (EGAS-ABBANO)</p> <p>Sono ricomprese le attività di:</p> <ul style="list-style-type: none">aiuto economico (sgravio erogato direttamente in bolletta/rimborso tariffari) sulla spesa annua per l'energia elettrica e idrica, rivolto alle famiglie in condizione di disagio economico;aiuto economico (sgravio erogato direttamente in bolletta) sulla spesa annua per l'energia elettrica, rivolto a chi soffre di gravi malattie ed è costretto all'uso di apparecchiature elettromedicali indispensabili per il mantenimento in vita. <p>Legge n. 2/2009 e ss.mm.ii. DM 28/12/2007, n. 836: Determinazione dei criteri per la definizione delle compensazioni della spesa sostenuta per la fornitura di energia elettrica per i clienti economicamente svantaggiati e per i clienti in gravi condizioni di salute. Delibera ARG/elt 1 DELIBERAZIONE N. 46 DEL 11/12/ 2017; DETERMINAZIONE DIRIGENZIALE E GAS N. 215 DEL 13.12.2017; DELIBERAZIONE c.i. N. 47 DEL 11/12/2017</p>	<p>Ai sensi dell’art. 6.1.e, RGPD, il trattamento è necessario per l’esecuzione di un compito di interesse pubblico o connesso all’esercizio di pubblici poteri di cui è investito il titolare del trattamento. In questi casi, la Base Giuridica del trattamento è costituita da una norma di legge o di regolamento.</p> <p>Il trattamento di categorie particolari di dati ovvero di dati relativi a condanne penali e reati è effettuato in ossequio alle previsioni di cui agli artt. 9 e 10 RGPD ed alle previsioni di cui agli artt. 2-sexies, 2-septies e 2-octies, D. Lgs. 101/2018.</p> <p>Dati patrimoniali e Redditali</p>	<p>Nome e cognome, sesso, luogo di nascita, residenza, domicilio, nazionalità, dati relativi alla famiglia o a situazioni personali, dati di contatto, formazione/istruzione, lavoro, Stato di salute relativo a familiari</p> <p>Dati patrimoniali e Redditali</p>	<p>Origini razziali ed etniche</p> <p>Stato di salute</p> <p>Stato di salute relativo a familiari</p>		<p>Nuclei familiari in condizione di disagio economico bisognosi di sostegno economico</p>	<p>Soggetti erogatori di fornitura di energia elettrica</p> <p>Soggetto gestore servizio idrico</p> <p>RAS</p> <p>Altre PPAA</p> <p>CAF</p>	<p>NON PREVISTO</p>

Area Socio Assistenziale - Responsabile interno del trattamento: Dott.ssa Savina Ibba

N.	ATTIVITÀ DI TRATTAMENTO		DATI PERSONALI			INTERESSATI	DESTINATARI	TRASFERIMENTI
	Descrizione - Finalità – Fonte Normativa	CRITERI DI LICEITA' DEL TRATTAMENTO (art. 6 RGPD) BASE GIURIDICA PER IL TRATTAMENTO DI DATI PERSONALI	Dati personali identificativi Comuni Dati patrimoniali e/o reddituiali	Dati sensibili (art. 9 RGPD)	Dati Giudiziari (art. 10 RGPD)	Categorie degli interessati	Categorie di destinatari a cui i dati personali potranno essere comunicati	Paesi terzi, Organizzazioni Internazionali
39	<p>Concessione assegno al nucleo familiare</p> <p>Sono ricomprese le attività di:</p> <ul style="list-style-type: none"> concessione di assegno, per le famiglie con almeno tre figli minori e che hanno patrimoni e redditi limitati. <p>Legge n. 448/1998 e ss.mm. ii</p>	<p>Ai sensi dell'art. 6.1.e, RGPD, il trattamento è necessario per l'esecuzione di un compito di interesse pubblico o connesso all'esercizio di pubblici poteri di cui è investito il titolare del trattamento. In questi casi, la Base Giuridica del trattamento è costituita da una norma di legge o di regolamento.</p> <p>Il trattamento di categorie particolari di dati ovvero di dati relativi a condanne penali e reati è effettuato in ossequio alle previsioni di cui agli artt. 9 e 10 RGPD ed alle previsioni di cui agli artt. 2-sexies, 2-septies e 2-octies, D. Lgs. 101/2018.</p>	<p>Nome e cognome, sesso, luogo e data di nascita, residenza, domicilio, nazionalità, dati relativi alla famiglia o a situazioni personali, dati di contatto,</p> <p>formazione/istruzione, lavoro,</p> <p>Dati maternità e paternità</p> <p>Dati patrimoniali e Reddituiali</p>	<p>Origini razziali ed etniche</p> <p>Stato di salute</p> <p>Stato di salute relativo a familiari</p>	Dati Giudiziari	<p>Nuclei familiari numerosi bisognosi di sostegno economico</p>	<p>INPS</p> <p>Altre PPAA</p> <p>CAF</p>	NON PREVISTO

Area Socio Assistenziale - Responsabile interno del trattamento: Dott.ssa Savina Ibba

N.	ATTIVITÀ DI TRATTAMENTO		DATI PERSONALI			INTERESSATI	DESTINATARI	TRASFERIMENTI
	Descrizione - Finalità – Fonte Normativa	CRITERI DI LICEITA' DEL TRATTAMENTO (art. 6 RGPD) BASE GIURIDICA PER IL TRATTAMENTO DI DATI PERSONALI	Dati personali identificativi Comuni Dati patrimoniali e/o reddituduali	Dati sensibili (art. 9 RGPD)	Dati Giudiziari (art. 10 RGPD)	Categorie degli interessati	Categorie di destinatari a cui i dati personali potranno essere comunicati	Paesi terzi, Organizzazioni Internazionali
40	Concessione assegno di maternità Sono ricomprese le attività di: <ul style="list-style-type: none">erogazione di contributi economici che lo Stato eroga attraverso l'INPS alle madri che non hanno copertura previdenziale nei primi mesi dopo la nascita del figlio. D.Lgs. n. 151/2001. Legge 23.12.1998 n. 448 art. 66; D.Lgs 26.03.2001 n. 151 art. 74; Circolare INPS n. 35 del 28/02/2018	Ai sensi dell'art. 6.1.e, RGPD, il trattamento è necessario per l'esecuzione di un compito di interesse pubblico o connesso all'esercizio di pubblici poteri di cui è investito il titolare del trattamento. In questi casi, la Base Giuridica del trattamento è costituita da una norma di legge o di regolamento. Il trattamento di categorie particolari di dati ovvero di dati relativi a condanne penali e reati è effettuato in ossequio alle previsioni di cui agli artt. 9 e 10 RGPD ed alle previsioni di cui agli artt. 2-sexies, 2-septies e 2-octies, D. Lgs. 101/2018.	Nome e cognome, sesso, luogo e data di nascita, residenza, domicilio, nazionalità, dati relativi alla famiglia o a situazioni personali, dati di contatto, formazione/istruzione, lavoro, Dati maternità e paternità Dati patrimoniali e Reddituduali	Origini razziali ed etniche Stato di salute Stato di salute relativo a familiari		Madri in astensione obbligatoria	INPS Altri Enti Previdenziali CAF	NON PREVISTO

Area Socio Assistenziale - Responsabile interno del trattamento: Dott.ssa Savina Ibba

N.	ATTIVITÀ DI TRATTAMENTO		DATI PERSONALI			INTERESSATI	DESTINATARI	TRASFERIMENTI
	Descrizione - Finalità – Fonte Normativa	CRITERI DI LICEITA' DEL TRATTAMENTO (art. 6 RGPD) BASE GIURIDICA PER IL TRATTAMENTO DI DATI PERSONALI	Dati personali identificativi Comuni Dati patrimoniali e/o reddituiali	Dati sensibili (art. 9 RGPD)	Dati Giudiziari (art. 10 RGPD)	Categorie degli interessati	Categorie di destinatari a cui i dati personali potranno essere comunicati	Paesi terzi, Organizzazioni Internazionali
41	<p>Concessione di contributi economici di natura straordinaria</p> <p>Sono ricomprese le attività di:</p> <ul style="list-style-type: none">concessione di contributi economici al fine di far fronte ad esigenze di carattere straordinario, quali: spese funerarie, cure dentistiche e odontoiatriche, spese per visite mediche, acquisto occhiali da vista, spese di viaggio per l'inserimento in strutture residenziali terapeutiche di persone con un programma di intervento predisposto con i servizi specialistici territoriali, altre particolari e urgenti esigenze valutate dal Settore <p>Legge n. 328/2000; L.R. n. 23/2005; Regolamento Comunale</p>	<p>Ai sensi dell'art. 6.1.e, RGPD, il trattamento è necessario per l'esecuzione di un compito di interesse pubblico o connesso all'esercizio di pubblici poteri di cui è investito il titolare del trattamento. In questi casi, la Base Giuridica del trattamento è costituita da una norma di legge o di regolamento.</p> <p>Il trattamento di categorie particolari di dati ovvero di dati relativi a condanne penali e reati è effettuato in ossequio alle previsioni di cui agli artt. 9 e 10 RGPD ed alle previsioni di cui agli artt. 2-sexies, 2-septies e 2-octies, D. Lgs. 101/2018.</p>	<p>Nome e cognome, sesso, luogo e data di nascita, residenza, domicilio, nazionalità, dati relativi alla famiglia o a situazioni personali, dati di contatto,</p> <p>formazione/istruzione, lavoro,</p> <p>Dati patrimoniali e Reddituiali</p>	<p>Origini razziali ed etniche</p> <p>Stato di salute</p> <p>Stato di salute relativo a familiari</p>	<p>Dati Giudiziari</p>	<p>Nuclei familiari bisognosi di sostegno economico</p>	<p>RAS</p> <p>Altre PPAA</p>	<p>NON PREVISTO</p>

Area Socio Assistenziale - Responsabile interno del trattamento: Dott.ssa Savina Ibba

N.	ATTIVITÀ DI TRATTAMENTO		DATI PERSONALI			INTERESSATI	DESTINATARI	TRASFERIMENTI
	Descrizione - Finalità – Fonte Normativa	CRITERI DI LICEITA' DEL TRATTAMENTO (art. 6 RGPD) BASE GIURIDICA PER IL TRATTAMENTO DI DATI PERSONALI	Dati personali identificativi Comuni Dati patrimoniali e/o reddittuali	Dati sensibili (art. 9 RGPD)	Dati Giudiziari (art. 10 RGPD)	Categorie degli interessati	Categorie di destinatari a cui i dati personali potranno essere comunicati	Paesi terzi, Organizzazioni Internazionali
42	<p>Concessione provvidenze economiche in favore di nefropatici</p> <p>Sono ricomprese le attività di:</p> <ul style="list-style-type: none">erogazione di provvidenze economiche a favore dei nefropatici residenti.In particolare, attività di riconoscimento di un assegno mensile; il rimborso delle spese di viaggio e soggiorno sostenute per sottoporsi alla dialisi ed ai controlli in un Comune diverso da quello di residenza; un contributo in caso di intervento per trapianto; un rimborso delle spese di viaggio e soggiorno sostenute per raggiungere il centro in cui si esegue la terapia e/o il trapianto; un rimborso delle spese per luce, acqua e telefono, nel caso in cui il trattamento emodialitico sia effettuato a domicilio; un rimborso spese per l'assistente, in caso di dialisi domiciliare. <p>L.R. n. 11/1985 e L.R. n. 43/1993</p>	<p>Ai sensi dell'art. 6.1.e, RGPD, il trattamento è necessario per l'esecuzione di un compito di interesse pubblico o connesso all'esercizio di pubblici poteri di cui è investito il titolare del trattamento. In questi casi, la Base Giuridica del trattamento è costituita da una norma di legge o di regolamento.</p> <p>Il trattamento di categorie particolari di dati ovvero di dati relativi a condanne penali e reati è effettuato in ossequio alle previsioni di cui agli artt. 9 e 10 RGPD ed alle previsioni di cui agli artt. 2-sexies, 2-septies e 2-octies, D. Lgs. 101/2018.</p>	<p>Nome e cognome, sesso, luogo e data di nascita, residenza, domicilio, nazionalità, dati relativi alla famiglia o a situazioni personali, dati di contatto,</p> <p>formazione/istruzione, lavoro,</p> <p>Dati patrimoniali e Reddittuali</p>	<p>Origini razziali ed etniche</p> <p>Stato di salute</p> <p>Stato di salute relativo a familiari</p>		<p>Soggetti nefropatici</p>	<p>RAS</p> <p>Istituti convenzionati</p> <p>ASL</p> <p>Medici di base</p> <p>Altre PPAA</p>	<p>NON PREVISTO</p>

Area Socio Assistenziale - Responsabile interno del trattamento: Dott.ssa Savina Ibba

N.	ATTIVITÀ DI TRATTAMENTO		DATI PERSONALI			INTERESSATI	DESTINATARI	TRASFERIMENTI
	Descrizione - Finalità – Fonte Normativa	CRITERI DI LICEITA' DEL TRATTAMENTO (art. 6 RGPD) BASE GIURIDICA PER IL TRATTAMENTO DI DATI PERSONALI	Dati personali identificativi Comuni Dati patrimoniali e/o reddituiali	Dati sensibili (art. 9 RGPD)	Dati Giudiziari (art. 10 RGPD)	Categorie degli interessati	Categorie di destinatari a cui i dati personali potranno essere comunicati	Paesi terzi, Organizzazioni Internazionali
43	Concessione provvidenze economiche in favore di persone affette da neoplasia maligna Sono ricomprese le attività di: <ul style="list-style-type: none">Erogazione di provvidenze economiche a favore di persone affette da neoplasia maligna, in qualità di rimborso spese di viaggio sostenute per i trattamenti sanitari legati alla patologia tumorale. L.R. n. 9/2004	Ai sensi dell'art. 6.1.e, RGPD, il trattamento è necessario per l'esecuzione di un compito di interesse pubblico o connesso all'esercizio di pubblici poteri di cui è investito il titolare del trattamento. In questi casi, la Base Giuridica del trattamento è costituita da una norma di legge o di regolamento. Il trattamento di categorie particolari di dati ovvero di dati relativi a condanne penali e reati è effettuato in ossequio alle previsioni di cui agli artt. 9 e 10 RGPD ed alle previsioni di cui agli artt. 2-sexies, 2-septies e 2-octies, D. Lgs. 101/2018.	Nome e cognome, sesso, luogo e data di nascita, residenza, domicilio, nazionalità, dati relativi alla famiglia o a situazioni personali, dati di contatto, formazione/istruzione, lavoro, etc. Dati patrimoniali e Reddituiali	Origini razziali ed etniche Stato di salute Stato di salute relativo a familiari Convinzioni religiose/filosofiche /di altro genere		Soggetti affetti da neoplasia maligna	RAS Istituti di diagnosi e cura ASL Medici di base Altre PPAA	NON PREVISTO

Area Socio Assistenziale - Responsabile interno del trattamento: Dott.ssa Savina Ibba

N.	ATTIVITÀ DI TRATTAMENTO		DATI PERSONALI			INTERESSATI	DESTINATARI	TRASFERIMENTI
	Descrizione - Finalità – Fonte Normativa	CRITERI DI LICEITA' DEL TRATTAMENTO (art. 6 RGPD) BASE GIURIDICA PER IL TRATTAMENTO DI DATI PERSONALI	Dati personali identificativi Comuni Dati patrimoniali e/o reddittuali	Dati sensibili (art. 9 RGPD)	Dati Giudiziari (art. 10 RGPD)	Categorie degli interessati	Categorie di destinatari a cui i dati personali potranno essere comunicati	Paesi terzi, Organizzazioni Internazionali
44	<p>Concessione provvidenze economiche in favore di persone affette da talassemia</p> <p>Sono ricomprese le attività di:</p> <ul style="list-style-type: none">Erogazione di sussidi straordinari a favore di persone affette da talassemia, da emofilia o da emolinfopatia maligna che si sottopongono con regolarità alle prestazioni sanitarie specialistiche richieste dalla particolare patologia. <p>L.R. n. 27/83 e ss.mm.ii.; circolari esplicative della Regione Autonoma della Sardegna</p>	<p>Ai sensi dell'art. 6.1.e, RGPD, il trattamento è necessario per l'esecuzione di un compito di interesse pubblico o connesso all'esercizio di pubblici poteri di cui è investito il titolare del trattamento. In questi casi, la Base Giuridica del trattamento è costituita da una norma di legge o di regolamento.</p> <p>Il trattamento di categorie particolari di dati ovvero di dati relativi a condanne penali e reati è effettuato in ossequio alle previsioni di cui agli artt. 9 e 10 RGPD ed alle previsioni di cui agli artt. 2-sexies, 2-septies e 2-octies, D. Lgs. 101/2018.</p>	<p>Nome e cognome, sesso, luogo e data di nascita, residenza, domicilio, nazionalità, dati relativi alla famiglia o a situazioni personali, dati di contatto, formazione/istruzione, lavoro, etc</p> <p>Dati patrimoniali e Reddittuali</p>	<p>Origini razziali ed etniche</p> <p>Stato di salute</p> <p>Stato di salute relativo a familiari</p> <p>Convinzioni religiose/filosofiche /di altro genere</p> <p>Vita Sessuale</p>		<p>Soggetti affetti da talassemia, emofilia o emolinfopatia maligna</p>	<p>RAS</p> <p>Istituti di cura</p> <p>ASL</p> <p>Medici di base</p> <p>Altre PPAA</p>	<p>NON PREVISTO</p>

Area Socio Assistenziale - Responsabile interno del trattamento: Dott.ssa Savina Ibba

N.	ATTIVITÀ DI TRATTAMENTO		DATI PERSONALI			INTERESSATI	DESTINATARI	TRASFERIMENTI
	Descrizione - Finalità – Fonte Normativa	CRITERI DI LICEITA' DEL TRATTAMENTO (art. 6 RGPD) BASE GIURIDICA PER IL TRATTAMENTO DI DATI PERSONALI	Dati personali identificativi Comuni Dati patrimoniali e/o reddittuali	Dati sensibili (art. 9 RGPD)	Dati Giudiziari (art. 10 RGPD)	Categorie degli interessati	Categorie di destinatari a cui i dati personali potranno essere comunicati	Paesi terzi, Organizzazioni Internazionali
45	<p>Concessione provvidenze economiche in favore di persone trapiantate di cuore, fegato, pancreas e polmone</p> <p>Sono ricomprese le attività di:</p> <ul style="list-style-type: none">Erogazione di provvidenze a favore di persone trapiantate di cuore, fegato e pancreas in qualità di rimborso spese di viaggio sostenute per i trattamenti sanitari legati al trapianto. <p>L.R. n. 12/2011 L.R. n. 5/2017 art. 5 c.18</p>	<p>Ai sensi dell'art. 6.1.e, RGPD, il trattamento è necessario per l'esecuzione di un compito di interesse pubblico o connesso all'esercizio di pubblici poteri di cui è investito il titolare del trattamento. In questi casi, la Base Giuridica del trattamento è costituita da una norma di legge o di regolamento.</p> <p>Il trattamento di categorie particolari di dati ovvero di dati relativi a condanne penali e reati è effettuato in ossequio alle previsioni di cui agli artt. 9 e 10 RGPD ed alle previsioni di cui agli artt. 2-sexies, 2-septies e 2-octies, D. Lgs. 101/2018.</p>	<p>Nome e cognome, sesso, luogo e data di nascita, residenza, domicilio, nazionalità, dati relativi alla famiglia o a situazioni personali, dati di contatto,</p> <p>formazione/istruzione, lavoro,</p> <p>Dati patrimoniali e Reddittuali</p>	<p>Origini razziali ed etniche</p> <p>Stato di salute</p> <p>Stato di salute relativo a familiari</p>		<p>Soggetti trapiantati</p>	<p>RAS</p> <p>Istituti di cura</p> <p>ASL</p> <p>Medici di base</p> <p>Altre PPAA</p>	<p>NON PREVISTO</p>

Area Socio Assistenziale - Responsabile interno del trattamento: Dott.ssa Savina Ibba

N.	ATTIVITÀ DI TRATTAMENTO		DATI PERSONALI			INTERESSATI	DESTINATARI	TRASFERIMENTI
	Descrizione - Finalità – Fonte Normativa	CRITERI DI LICEITA' DEL TRATTAMENTO (art. 6 RGPD) BASE GIURIDICA PER IL TRATTAMENTO DI DATI PERSONALI	Dati personali identificativi Comuni Dati patrimoniali e/o reddittuali	Dati sensibili (art. 9 RGPD)	Dati Giudiziari (art. 10 RGPD)	Categorie degli interessati	Categorie di destinatari a cui i dati personali potranno essere comunicati	Paesi terzi, Organizzazioni Internazionali
46	Contributi economici destinati ai soggetti sottoposti a procedure esecutive di rilascio per finita locazione Sono ricomprese le attività di: <ul style="list-style-type: none">concessione di contributi economici atti a dare una soluzione abitativa ai soggetti di cui all'art. 1 della Legge n. 9/2007 sottoposti a procedure esecutive di rilascio per finita locazione. Legge n. 431/1998 e Decreto Ministeriale del 29 gennaio 2015	Ai sensi dell'art. 6.1.e, RGPD, il trattamento è necessario per l'esecuzione di un compito di interesse pubblico o connesso all'esercizio di pubblici poteri di cui è investito il titolare del trattamento. In questi casi, la Base Giuridica del trattamento è costituita da una norma di legge o di regolamento. Il trattamento di categorie particolari di dati ovvero di dati relativi a condanne penali e reati è effettuato in ossequio alle previsioni di cui agli artt. 9 e 10 RGPD ed alle previsioni di cui agli artt. 2-sexies, 2-septies e 2-octies, D. Lgs. 101/2018.	Nome e cognome, sesso, luogo e data di nascita, residenza, domicilio, nazionalità, dati relativi alla famiglia o a situazioni personali, dati di contatto, formazione/istruzione, lavoro, etc. Dati patrimoniali e Reddittuali	Origini razziali ed etniche Stato di salute Stato di salute relativo a familiari	Dati Giudiziari	Nuclei familiari bisognosi di sostegno economico per soluzione abitativa	RAS Ministero Infrastrutture e Trasporti	NON PREVISTO

Area Tecnica Manutentiva - Responsabile interno del trattamento: Geom. Basilio Pusceddu

N.	ATTIVITÀ DI TRATTAMENTO		DATI PERSONALI			INTERESSATI	DESTINATARI	TRASFERIMENTI
	Descrizione - Finalità – Fonte Normativa	CRITERI DI LICEITA' DEL TRATTAMENTO (art. 6 RGPD) BASE GIURIDICA PER IL TRATTAMENTO DI DATI PERSONALI	Dati personali identificativi Comuni Dati patrimoniali e/o reddittuali	Dati sensibili (art. 9 RGPD)	Dati Giudiziari (art. 10 RGPD)	Categorie degli interessati	Categorie di destinatari a cui i dati personali potranno essere comunicati	Paesi terzi, Organizzazioni Internazionali
47	<p>Contributi economici destinati agli inquilini morosi e incolpevoli</p> <p>Sono ricomprese le attività di:</p> <ul style="list-style-type: none"> concessione di contributi economici atti a sanare la morosità incolpevole degli inquilini di alloggi in locazione, destinatari di un atto di intimazione di sfratto per morosità, causata dalla perdita o dalla consistente riduzione della capacità reddituale del nucleo familiare. <p>Decreto Legge n. 102/2013, art. 6, comma 5) convertito con modificazioni, dalla Legge n. 124/2013; Deliberazione della Giunta Regionale n. 9/39 del 10.03.2015</p>	<p>Ai sensi dell'art. 6.1.e, RGPD, il trattamento è necessario per l'esecuzione di un compito di interesse pubblico o connesso all'esercizio di pubblici poteri di cui è investito il titolare del trattamento. In questi casi, la Base Giuridica del trattamento è costituita da una norma di legge o di regolamento.</p> <p>Il trattamento di categorie particolari di dati ovvero di dati relativi a condanne penali e reati è effettuato in ossequio alle previsioni di cui agli artt. 9 e 10 RGPD ed alle previsioni di cui agli artt. 2-sexies, 2-septies e 2-octies, D. Lgs. 101/2018.</p>	<p>Nome e cognome, sesso, luogo di nascita, residenza, domicilio, nazionalità, dati relativi alla famiglia o a situazioni personali, dati di contatto, formazione/istruzione, lavoro, etc.</p> <p>Dati patrimoniali e Reddittuali</p>	<p>Origini razziali ed etniche</p> <p>Stato di salute</p> <p>Stato di salute relativo a familiari</p>	Dati Giudiziari	Nuclei familiari bisognosi di sostegno economico per soluzione abitativa	<p>RAS</p> <p>Ministero Infrastrutture e Trasporti</p>	NON PREVISTO

Area Socio Assistenziale - Responsabile interno del trattamento: Dott.ssa Savina Ibba

N.	ATTIVITÀ DI TRATTAMENTO		DATI PERSONALI			INTERESSATI	DESTINATARI	TRASFERIMENTI
	Descrizione - Finalità – Fonte Normativa	CRITERI DI LICEITA' DEL TRATTAMENTO (art. 6 RGPD) BASE GIURIDICA PER IL TRATTAMENTO DI DATI PERSONALI	Dati personali identificativi Comuni Dati patrimoniali e/o reddittuali	Dati sensibili (art. 9 RGPD)	Dati Giudiziari (art. 10 RGPD)	Categorie degli interessati	Categorie di destinatari a cui i dati personali potranno essere comunicati	Paesi terzi, Organizzazioni Internazionali
48	Contributi economici per il trasporto di persone con disabilità presso i centri di riabilitazione Sono ricomprese le attività di: <ul style="list-style-type: none">finanziamenti per il pagamento di contributi per il servizio di trasporto di persone con disabilità dal loro domicilio ai centri di riabilitazione in cui ricevono le prestazioni socio riabilitative. L.R. n. 12/85, art. 92) - L.R. n. 8/99, artt. 4, 10 e 11) - Deliberazione della Giunta Regionale n. 21/23 del 5/6/2013	Ai sensi dell'art. 6.1.e, RGPD, il trattamento è necessario per l'esecuzione di un compito di interesse pubblico o connesso all'esercizio di pubblici poteri di cui è investito il titolare del trattamento. In questi casi, la Base Giuridica del trattamento è costituita da una norma di legge o di regolamento. Il trattamento di categorie particolari di dati ovvero di dati relativi a condanne penali e reati è effettuato in ossequio alle previsioni di cui agli artt. 9 e 10 RGPD ed alle previsioni di cui agli artt. 2-sexies, 2- septies e 2-octies, D. Lgs. 101/2018.	Nome e cognome, sesso, luogo e data di nascita, residenza, domicilio nazionalità, dati relativi alla famiglia o a situazioni personali, dati di contatto, formazione/istruzione, lavoro, etc Dati patrimoniali e Reddittuali	Origini razziali ed etniche Stato di salute Stato di salute relativo a familiari		Persone con disabilità	RAS Istituti di cura e riabilitazione ASL Medici di base Altre PPAA	NON PREVISTO

Area Socio Assistenziale - Responsabile interno del trattamento: Dott.ssa Savina Ibba

N.	ATTIVITÀ DI TRATTAMENTO		DATI PERSONALI			INTERESSATI	DESTINATARI	TRASFERIMENTI
	Descrizione - Finalità – Fonte Normativa	CRITERI DI LICEITA' DEL TRATTAMENTO (art. 6 RGPD) BASE GIURIDICA PER IL TRATTAMENTO DI DATI PERSONALI	Dati personali identificativi Comuni Dati patrimoniali e/o reddittuali	Dati sensibili (art. 9 RGPD)	Dati Giudiziari (art. 10 RGPD)	Categorie degli interessati	Categorie di destinatari a cui i dati personali potranno essere comunicati	Paesi terzi, Organizzazioni Internazionali
49	<p>Progetto regionale “Ritornare a casa”</p> <p>Sono ricomprese le attività di:</p> <ul style="list-style-type: none"> elaborazione di progetti personalizzati, finanziati dalla Regione Autonoma della Sardegna, rivolti a soggetti con disabilità grave, al fine di favorirne la permanenza nel proprio domicilio o il rientro in famiglia se inseriti in strutture a carattere sociale e/o sanitario. <p>Legge n. 328/2000; L.R. n. 23/2005; L.R. n. 4/2006, art. 17, comma 1) e deliberazione della Giunta Regionale n. 30/17 del 30.07.2013; L.R. n. 4/2006, art. 17, comma 1; D.G.R. n. 56/21 del 20/12/2017 - n. 22/24 del 22/04/2016 - n. 30/13 del 21/06/2016 e n. 70/13 del 29/12/2012.</p>	<p>Ai sensi dell'art. 6.1.e, RGPD, il trattamento è necessario per l'esecuzione di un compito di interesse pubblico o connesso all'esercizio di pubblici poteri di cui è investito il titolare del trattamento. In questi casi, la Base Giuridica del trattamento è costituita da una norma di legge o di regolamento.</p> <p>Il trattamento di categorie particolari di dati ovvero di dati relativi a condanne penali e reati è effettuato in ossequio alle previsioni di cui agli artt. 9 e 10 RGPD ed alle previsioni di cui agli artt. 2-sexies, 2-septies e 2-octies, D. Lgs. 101/2018.</p>	<p>Nome e cognome, sesso, luogo e data di nascita, residenza, domicilio, nazionalità, dati relativi alla famiglia o a situazioni personali, dati di contatto,</p> <p>formazione/istruzione, lavoro,</p> <p>Dati patrimoniali e Reddittuali</p>	<p>Origini razziali ed etniche</p> <p>Stato di salute</p> <p>Stato di salute relativo a familiari</p>	Dati Giudiziari	<p>Persone con gravi patologie che necessitano di un livello assistenziale molto elevato</p>	<p>RAS</p> <p>Istituti di cura</p> <p>ASL</p> <p>Medici di base</p> <p>Altre PPAA</p>	NON PREVISTO

Area Socio Assistenziale - Responsabile interno del trattamento: Dott.ssa Savina Ibba

N.	ATTIVITÀ DI TRATTAMENTO		DATI PERSONALI			INTERESSATI	DESTINATARI	TRASFERIMENTI
	Descrizione - Finalità – Fonte Normativa	CRITERI DI LICEITA' DEL TRATTAMENTO (art. 6 RGPD) BASE GIURIDICA PER IL TRATTAMENTO DI DATI PERSONALI	Dati personali identificativi Comuni Dati patrimoniali e/o reddittuali	Dati sensibili (art. 9 RGPD)	Dati Giudiziari (art. 10 RGPD)	Categorie degli interessati	Categorie di destinatari a cui i dati personali potranno essere comunicati	Paesi terzi, Organizzazioni Internazionali
50	Reddito di inclusione sociale (REIS) Sono ricomprese le: <ul style="list-style-type: none">• misure regionali (REIS) di contrasto alla povertà. Si compongono di due parti: un beneficio economico, erogato mensilmente. L. R. 18/2016	Ai sensi dell'art. 6.1.e, RGPD, il trattamento è necessario per l'esecuzione di un compito di interesse pubblico o connesso all'esercizio di pubblici poteri di cui è investito il titolare del trattamento. In questi casi, la Base Giuridica del trattamento è costituita da una norma di legge o di regolamento. Il trattamento di categorie particolari di dati ovvero di dati relativi a condanne penali e reati è effettuato in ossequio alle previsioni di cui agli artt. 9 e 10 RGPD ed alle previsioni di cui agli artt. 2-sexies, 2-septies e 2-octies, D. Lgs. 101/2018.	Nome e cognome, sesso, luogo e data di nascita, residenza, domicilio, nazionalità, dati relativi alla famiglia o a situazioni personali, dati di contatto, formazione/istruzione, lavoro, Dati patrimoniali e Reddittuali	Origini razziali ed etniche Stato di salute Stato di salute relativo a familiari	Dati Giudiziari	Nuclei familiari bisognosi di sostegno economico	RAS Altre PPAA	NON PREVISTO

Area Socio Assistenziale - Responsabile interno del trattamento: Dott.ssa Savina Ibba

N.	ATTIVITÀ DI TRATTAMENTO		DATI PERSONALI			INTERESSATI	DESTINATARI	TRASFERIMENTI
	Descrizione - Finalità – Fonte Normativa	CRITERI DI LICEITA' DEL TRATTAMENTO (art. 6 RGPD) BASE GIURIDICA PER IL TRATTAMENTO DI DATI PERSONALI	Dati personali identificativi Comuni Dati patrimoniali e/o reddittuali	Dati sensibili (art. 9 RGPD)	Dati Giudiziari (art. 10 RGPD)	Categorie degli interessati	Categorie di destinatari a cui i dati personali potranno essere comunicati	Paesi terzi, Organizzazioni Internazionali
51	Reddito di inclusione (REI) Sono ricomprese le: <ul style="list-style-type: none">• misure nazionali (REI) di contrasto alla povertà. Si compongono di due parti: un beneficio economico, erogato mensilmente attraverso la “carta REI” /assegno più un progetto personalizzato di inclusione sociale lavorativa finalizzato al superamento della condizione di povertà. L. 205/2017	Ai sensi dell'art. 6.1.e, RGPD, il trattamento è necessario per l'esecuzione di un compito di interesse pubblico o connesso all'esercizio di pubblici poteri di cui è investito il titolare del trattamento. In questi casi, la Base Giuridica del trattamento è costituita da una norma di legge o di regolamento. Il trattamento di categorie particolari di dati ovvero di dati relativi a condanne penali e reati è effettuato in ossequio alle previsioni di cui agli artt. 9 e 10 RGPD ed alle previsioni di cui agli artt. 2-sexies, 2-septies e 2-octies, D. Lgs. 101/2018.	Nome e cognome, sesso, luogo e data di nascita, residenza, domicilio, nazionalità, dati relativi alla famiglia o a situazioni personali, dati di contatto, formazione/istruzione, lavoro, Dati patrimoniali e Reddittuali	Origini razziali ed etniche Stato di salute Stato di salute relativo a familiari	Dati Giudiziari	Nuclei familiari bisognosi di sostegno economico	Altre PPAA	NON PREVISTO

Area Socio Assistenziale - Responsabile interno del trattamento: Dott.ssa Savina Ibba

N.	ATTIVITÀ DI TRATTAMENTO		DATI PERSONALI			INTERESSATI	DESTINATARI	TRASFERIMENTI
	Descrizione - Finalità – Fonte Normativa	CRITERI DI LICEITA' DEL TRATTAMENTO (art. 6 RGPD) BASE GIURIDICA PER IL TRATTAMENTO DI DATI PERSONALI	Dati personali identificativi Comuni Dati patrimoniali e/o reddituiali	Dati sensibili (art. 9 RGPD)	Dati Giudiziari (art. 10 RGPD)	Categorie degli interessati	Categorie di destinatari a cui i dati personali potranno essere comunicati	Paesi terzi, Organizzazioni Internazionali
52	Rette di ricovero in struttura socio assistenziale residenziale Sono ricomprese le attività di: <ul style="list-style-type: none">erogazione di finanziamenti per il pagamento delle rette di ospitalità presso strutture socio assistenziali residenziali per utenti già ricoverati nei centri di riabilitazione con rette a carico del Servizio Sanitario Nazionale. L.R. n. 6/95, art. 56); L.R. n. 8/99, art. 4); Legge n. 328/2000; L.R. n. 23/2005.	Ai sensi dell'art. 6.1.e, RGPD, il trattamento è necessario per l'esecuzione di un compito di interesse pubblico o connesso all'esercizio di pubblici poteri di cui è investito il titolare del trattamento. In questi casi, la Base Giuridica del trattamento è costituita da una norma di legge o di regolamento. Il trattamento di categorie particolari di dati ovvero di dati relativi a condanne penali e reati è effettuato in ossequio alle previsioni di cui agli artt. 9 e 10 RGPD ed alle previsioni di cui agli artt. 2-sexies, 2-septies e 2-octies, D. Lgs. 101/2018.	Nome e cognome, sesso, luogo e data di nascita, residenza, domicilio nazionalità, dati relativi alla famiglia o a situazioni personali, dati di contatto, formazione/istruzione, lavoro, Dati patrimoniali e Reddituiali	Origini razziali ed etniche Stato di salute Stato di salute relativo a familiari	Dati Giudiziari	Soggetti che necessitano di ospitalità presso strutture socio assistenziali residenziali	RAS Istituti di cura ASL Medici di base Altre PPAA	NON PREVISTO

Area Socio Assistenziale - Responsabile interno del trattamento: Dott.ssa Savina Ibba

N.	ATTIVITÀ DI TRATTAMENTO		DATI PERSONALI			INTERESSATI	DESTINATARI	TRASFERIMENTI
	Descrizione - Finalità – Fonte Normativa	CRITERI DI LICEITA' DEL TRATTAMENTO (art. 6 RGPD) BASE GIURIDICA PER IL TRATTAMENTO DI DATI PERSONALI	Dati personali identificativi Comuni Dati patrimoniali e/o reddituali	Dati sensibili (art. 9 RGPD)	Dati Giudiziari (art. 10 RGPD)	Categorie degli interessati	Categorie di destinatari a cui i dati personali potranno essere comunicati	Paesi terzi, Organizzazioni Internazionali
53	Servizio Educativo Territoriale Sono ricomprese le attività di: <ul style="list-style-type: none"> intervento di tutela dei soggetti fragili (nello specifico minori) e di sostegno alla genitorialità, volto a contrastare le situazioni pregiudizievoli del benessere psico-fisico dei minori in condizioni di fragilità socio familiare ed ambientale. È un intervento finalizzato a supportare il nucleo familiare e a rinforzare le risorse presenti al suo interno. In molti casi è uno strumento utile a evitare il ricorso ad altri interventi estremi, quali l'inserimento in comunità o in famiglia affidataria. Legge n. 328/2000 - L.R. n. 23/2005 - D.P.R. n. 616/77.	Ai sensi dell'art. 6.1.e, RGPD, il trattamento è necessario per l'esecuzione di un compito di interesse pubblico o connesso all'esercizio di pubblici poteri di cui è investito il titolare del trattamento. In questi casi, la Base Giuridica del trattamento è costituita da una norma di legge o di regolamento. Il trattamento di categorie particolari di dati ovvero di dati relativi a condanne penali e reati è effettuato in ossequio alle previsioni di cui agli artt. 9 e 10 RGPD ed alle previsioni di cui agli artt. 2-sexies, 2-septies e 2-octies, D. Lgs. 101/2018.	Nome e cognome, sesso, luogo e data di nascita, residenza, domicilio, nazionalità, dati relativi alla famiglia o a situazioni personali, dati di contatto, formazione/istruzione, lavoro, etc. Dati maternità e paternità Dati patrimoniali e Reddittuali	Origini razziali ed etniche Stato di salute Stato di salute relativo a familiari Convinzioni religiose/filosofiche /di altro genere Vita Sessuale	Dati Giudiziari	Nuclei familiari bisognosi di sostegno alla genitorialità Minori che necessitano di sostegno psico-socio-pedagogico	Autorità Giudiziaria (Procura della Repubblica presso il Tribunale per i Minorenni – Tribunale Ordinario - Giudice Tutelare) ASL RAS Altre PPAA Istituti Scolastici Medici di base	NON PREVISTO

Area Tecnica Manutentiva - Responsabile interno del trattamento: Geom. Basilio Pusceddu

N.	ATTIVITÀ DI TRATTAMENTO		DATI PERSONALI			INTERESSATI	DESTINATARI	TRASFERIMENTI
	Descrizione - Finalità – Fonte Normativa	CRITERI DI LICEITA' DEL TRATTAMENTO (art. 6 RGPD) BASE GIURIDICA PER IL TRATTAMENTO DI DATI PERSONALI	Dati personali identificativi Comuni Dati patrimoniali e/o reddituali	Dati sensibili (art. 9 RGPD)	Dati Giudiziari (art. 10 RGPD)	Categorie degli interessati	Categorie di destinatari a cui i dati personali potranno essere comunicati	Paesi terzi, Organizzazioni Internazionali
54	Sostegno all'accesso alle abitazioni in locazione Sono ricomprese le attività di: <ul style="list-style-type: none"> concessione di contributi economici destinati a sostenere gli oneri finanziari per il pagamento del canone di locazione delle famiglie che versano in condizioni di disagio economico. (La Legge n. 431/1998, art. 11) ha istituito il fondo nazionale per il sostegno all'accesso delle abitazioni in locazione risultante da contratti d'affitto regolarmente registrati ai sensi delle Leggi n. 392/1978, n. 359/1992, n. 431/1998 art. 11 commi 1 e 2). Legge n. 431/1998 - Deliberazioni della Giunta Regionale con le quali si definiscono i requisiti di accesso al beneficio.	Ai sensi dell'art. 6.1.e, RGPD, il trattamento è necessario per l'esecuzione di un compito di interesse pubblico o connesso all'esercizio di pubblici poteri di cui è investito il titolare del trattamento. In questi casi, la Base Giuridica del trattamento è costituita da una norma di legge o di regolamento. Il trattamento di categorie particolari di dati ovvero di dati relativi a condanne penali e reati è effettuato in ossequio alle previsioni di cui agli artt. 9 e 10 RGPD ed alle previsioni di cui agli artt. 2-sexies, 2-septies e 2-octies, D. Lgs. 101/2018.	Nome e cognome, sesso, luogo e data di nascita, residenza, domicilio, nazionalità, dati relativi alla famiglia o a situazioni personali, dati di contatto, formazione/istruzione, lavoro, etc. Dati patrimoniali e Reddittuali	Origini razziali ed etniche Stato di salute Stato di salute relativo a familiari	Dati Giudiziari	Nuclei familiari bisognosi di sostegno economico per soluzione abitativa	RAS Altre PPAA	NON PREVISTO

Area Socio Assistenziale - Responsabile interno del trattamento: Dott.ssa Savina Ibba

N.	ATTIVITÀ DI TRATTAMENTO		DATI PERSONALI			INTERESSATI	DESTINATARI	TRASFERIMENTI
	Descrizione - Finalità – Fonte Normativa	CRITERI DI LICEITA' DEL TRATTAMENTO (art. 6 RGPD) BASE GIURIDICA PER IL TRATTAMENTO DI DATI PERSONALI	Dati personali identificativi Comuni Dati patrimoniali e/o reddituali	Dati sensibili (art. 9 RGPD)	Dati Giudiziari (art. 10 RGPD)	Categorie degli interessati	Categorie di destinatari a cui i dati personali potranno essere comunicati	Paesi terzi, Organizzazioni Internazionali
55	<p>Sussidi economici a favore di persone sofferenti mentali</p> <p>Sono ricomprese le attività di:</p> <ul style="list-style-type: none"> concessione di assegni mensili determinati in base al reddito mensile individuale e sulla base di parametri stabili annualmente dalla Regione Autonoma della Sardegna. Annualmente il servizio sanitario competente predispone in collaborazione con il servizio sociale comunale il piano terapeutico abilitativo individualizzato in favore dei beneficiari. (Il piano terapeutico abilitativo individualizzato contiene le informazioni relative alla situazione sanitaria, socio familiare ed economica, nonché le azioni utili alla realizzazione di un progetto di inclusione sociale). <p>L.R. n. 15/92 come modificata dalla L.R. n. 20/1997; L.R. n. 8/99, art. 4); L.R. n. 2/2007, art. 3); Deliberazione della Giunta Regionale n. 35/6 del 12/9/2007; Circolare regionale n. 6809 del 29/05/2008.</p>	<p>Ai sensi dell'art. 6.1.e, RGPD, il trattamento è necessario per l'esecuzione di un compito di interesse pubblico o connesso all'esercizio di pubblici poteri di cui è investito il titolare del trattamento. In questi casi, la Base Giuridica del trattamento è costituita da una norma di legge o di regolamento.</p> <p>Il trattamento di categorie particolari di dati ovvero di dati relativi a condanne penali e reati è effettuato in ossequio alle previsioni di cui agli artt. 9 e 10 RGPD ed alle previsioni di cui agli artt. 2-sexies, 2-septies e 2-octies, D. Lgs. 101/2018.</p>	<p>Nome e cognome, sesso, luogo e data di nascita, residenza, domicilio, nazionalità, dati relativi alla famiglia o a situazioni personali, dati di contatto, formazione/istruzione, lavoro, etc</p> <p>Dati patrimoniali e Reddittuali</p>	<p>Origini razziali ed etniche</p> <p>Stato di salute</p> <p>Stato di salute relativo a familiari</p> <p>Convinzioni religiose/filosofiche /di altro genere</p> <p>Vita Sessuale</p>	Dati Giudiziari	<p>Persone affette da sofferenza mentale</p>	<p>Centro Salute Mentale</p> <p>RAS</p> <p>Altre PPAA</p>	NON PREVISTO

Area Tecnica Manutentiva - Responsabile interno del trattamento: Geom. Basilio Pusceddu

N.	ATTIVITÀ DI TRATTAMENTO		DATI PERSONALI			INTERESSATI	DESTINATARI	TRASFERIMENTI
	Descrizione - Finalità – Fonte Normativa	CRITERI DI LICEITA' DEL TRATTAMENTO (art. 6 RGPD) BASE GIURIDICA PER IL TRATTAMENTO DI DATI PERSONALI	Dati personali identificativi Comuni Dati patrimoniali e/o reddituiali	Dati sensibili (art. 9 RGPD)	Dati Giudiziari (art. 10 RGPD)	Categorie degli interessati	Categorie di destinatari a cui i dati personali potranno essere comunicati	Paesi terzi, Organizzazioni Internazionali
56	<p>Contributo per abbattimento barriere architettoniche</p> <p>Sono ricompresi tutti i procedimenti relativi alle seguenti attività di:</p> <ul style="list-style-type: none"> concessione di contributi a fondo perduto concessi per il superamento e l'eliminazione negli edifici privati di barriere architettoniche. Sono concessi per interventi su immobili privati già esistenti ove risiedono disabili con menomazioni o limitazioni funzionali permanenti e su immobili adibiti a centri o istituti residenziali per l'assistenza ai disabili. <p>L. n. 13/1989 - Circolare Ministeriale - Ministero dei Lavori Pubblici - 22 giugno 1989, n. 1669/U.L. - L. n. 104/1992 – L.R. n. 32/1991</p>	<p>Ai sensi dell'art. 6.1.e, RGPD, il trattamento è necessario per l'esecuzione di un compito di interesse pubblico o connesso all'esercizio di pubblici poteri di cui è investito il titolare del trattamento. In questi casi, la Base Giuridica del trattamento è costituita da una norma di legge o di regolamento.</p> <p>Il trattamento di categorie particolari di dati ovvero di dati relativi a condanne penali e reati è effettuato in ossequio alle previsioni di cui agli artt. 9 e 10 RGPD ed alle previsioni di cui agli artt. 2-sexies, 2-septies e 2-octies, D. Lgs. 101/2018.</p>	<p>Nome e cognome, sesso, luogo e data di nascita, residenza, domicilio nazionalità, dati relativi alla famiglia o a situazioni personali, dati di contatto,</p> <p>Dati patrimoniali e Reddituiali</p>	<p>Origini razziali ed etniche</p> <p>Stato di salute</p> <p>Stato di salute relativo a familiari</p>		<p>Persone fisiche ovvero soggetti conviventi con persone fisiche portatrici di disabilità con menomazioni o limitazioni funzionali permanenti</p>	<p>RAS</p> <p>ASL</p> <p>ALTRE PPAA</p>	NON PREVISTO

Area Amministrativa - Responsabile interno del trattamento: Dott.ssa Elisabetta Ghisu

N.	ATTIVITÀ DI TRATTAMENTO		DATI PERSONALI			INTERESSATI	DESTINATARI	TRASFERIMENTI
	Descrizione - Finalità – Fonte Normativa	CRITERI DI LICEITA' DEL TRATTAMENTO (art. 6 RGPD) BASE GIURIDICA PER IL TRATTAMENTO DI DATI PERSONALI	Dati personali identificativi Comuni Dati patrimoniali e/o reddituiali	Dati sensibili (art. 9 RGPD)	Dati Giudiziari (art. 10 RGPD)	Categorie degli interessati	Categorie di destinatari a cui i dati personali potranno essere comunicati	Paesi terzi, Organizzazioni Internazionali
57	Fornitura gratuita libri di testo agli alunni delle scuole primarie mediante consegna di cedole librarie L.R.25/1993 Sono ricomprese le attività di: <ul style="list-style-type: none">fornitura gratuita dei libri di testo agli alunni residenti nel Comune e frequentanti la scuola primaria (scuola elementare), indipendentemente dal reddito. L.R. n. 25/1993 – L. n. 31/1984	Ai sensi dell'art. 6.1.e, RGPD, il trattamento è necessario per l'esecuzione di un compito di interesse pubblico o connesso all'esercizio di pubblici poteri di cui è investito il titolare del trattamento. In questi casi, la Base Giuridica del trattamento è costituita da una norma di legge o di regolamento.	Nome e cognome, sesso, luogo e data di nascita, residenza, domicilio nazionalità, dati relativi alla famiglia o a situazioni personali, dati di contatto, formazione/istruzione, lavoro, etc	----	----	Alunni scuola primaria	Istituti Scolastici RAS	NON PREVISTO

Area Amministrativa - Responsabile interno del trattamento: Dott.ssa Elisabetta Ghisu

N.	ATTIVITÀ DI TRATTAMENTO		DATI PERSONALI			INTERESSATI	DESTINATARI	TRASFERIMENTI
	Descrizione - Finalità – Fonte Normativa	CRITERI DI LICEITA' DEL TRATTAMENTO (art. 6 RGPD) BASE GIURIDICA PER IL TRATTAMENTO DI DATI PERSONALI	Dati personali identificativi Comuni Dati patrimoniali e/o reddittuali	Dati sensibili (art. 9 RGPD)	Dati Giudiziari (art. 10 RGPD)	Categorie degli interessati	Categorie di destinatari a cui i dati personali potranno essere comunicati	Paesi terzi, Organizzazioni Internazionali
58	Mensa scolastica Sono ricomprese le attività di: <ul style="list-style-type: none"> raccolta e gestione degli appositi moduli di iscrizione, raccolta e gestione delle quote di contribuzione stabilite. Il servizio è gestito in forma associata con l'Unione dei Comuni Alta Marmilla, tramite Approvazione da parte delle Giunta comunale delle tariffe dei servizi a domanda individuale e nello specifico per il servizio mensa scolastica. Comunicazione da parte dell'Unione dei Comuni delle presenze mensa per gli alunni frequentanti la Scuola dell'Infanzia e Primaria di Villa Verde. D.L. 28.12.1989, n. 415, come convertito nella legge 28.02.1990, n. 38; Deliberazione della G.C. di approvazione delle tariffe dei servizi a domanda individuale e nello specifico per il servizio mensa scolastica. L. n. 241/1990 Regolamento procedimenti amministrativi; Manuale di gestione documentale Art. 5 DPCM 3/12/2013.	Ai sensi dell'art. 6.1.e, RGPD, il trattamento è necessario per l'esecuzione di un compito di interesse pubblico o connesso all'esercizio di pubblici poteri di cui è investito il titolare del trattamento. In questi casi, la Base Giuridica del trattamento è costituita da una norma di legge o di regolamento. Il trattamento di categorie particolari di dati ovvero di dati relativi a condanne penali e reati è effettuato in ossequio alle previsioni di cui agli artt. 9 e 10 RGPD ed alle previsioni di cui agli artt. 2-sexies, 2-septies e 2-octies, D. Lgs. 101/2018.	Nome e cognome, sesso, luogo e data di nascita, residenza, domicilio, nazionalità, dati relativi alla famiglia o a situazioni personali, dati di contatto, formazione/istruzione, lavoro, etc Dati patrimoniali e Reddittuali	Origini razziali ed etniche Stato di salute Stato di salute relativo a familiari Convinzioni religiose/filosofiche /di altro genere	-----	Alunni frequentanti la scuola primaria e secondaria che si avvalgano del servizio mensa .	Unione dei Comuni Alta Marmilla Soggetti affidatari del Servizio Mensa	NON PREVISTO

Area Amministrativa - Responsabile interno del trattamento: Dott.ssa Elisabetta Ghisu

N.	ATTIVITÀ DI TRATTAMENTO		DATI PERSONALI			INTERESSATI	DESTINATARI	TRASFERIMENTI
	Descrizione - Finalità – Fonte Normativa	CRITERI DI LICEITA' DEL TRATTAMENTO (art. 6 RGPD) BASE GIURIDICA PER IL TRATTAMENTO DI DATI PERSONALI	Dati personali identificativi Comuni Dati patrimoniali e/o reddittuali	Dati sensibili (art. 9 RGPD)	Dati Giudiziari (art. 10 RGPD)	Categorie degli interessati	Categorie di destinatari a cui i dati personali potranno essere comunicati	Paesi terzi, Organizzazioni Internazionali
59	Servizio Scuolabus Sono ricomprese le attività di: <ul style="list-style-type: none"> servizio scuolabus garantito dal Comune agli alunni frequentanti le scuole dell'obbligo dimoranti oltre due chilometri dalla sede scolastica servizio scuolabus per soddisfare le richieste delle scuole in relazione ad esigenze di trasporto per visite d'istruzione. Il servizio è gestito in forma associata con l'Unione dei Comuni Alta Marmilla. L.R. 31/1984 – LR. 25/1993	Ai sensi dell'art. 6.1.e, RGPD, il trattamento è necessario per l'esecuzione di un compito di interesse pubblico o connesso all'esercizio di pubblici poteri di cui è investito il titolare del trattamento. In questi casi, la Base Giuridica del trattamento è costituita da una norma di legge o di regolamento. Il trattamento di categorie particolari di dati ovvero di dati relativi a condanne penali e reati è effettuato in ossequio alle previsioni di cui agli artt. 9 e 10 RGPD ed alle previsioni di cui agli artt. 2-sexies, 2-septies e 2-octies, D. Lgs. 101/2018	Nome e cognome, sesso, luogo e data di nascita, residenza, domicilio, nazionalità, dati relativi alla famiglia o a situazioni personali, dati di contatto, formazione/istruzione, lavoro, etc Dati patrimoniali e Reddittuali	Origini razziali ed etniche Stato di salute Stato di salute relativo a familiari		Alunni scuole dell'obbligo	Unione dei Comuni Alta Marmilla Soggetti affidati del Servizio Scuolabus	NON PREVISTO

Area amministrativa - Ufficio amministrativo - Responsabile interno del trattamento: Dott.ssa Ghisu Elisabetta

N.	ATTIVITÀ DI TRATTAMENTO		DATI PERSONALI			INTERESSATI	DESTINATARI	TRASFERIMENTI
	Descrizione - Finalità – Fonte Normativa	CRITERI DI LICEITA' DEL TRATTAMENTO (art. 6 RGPD) BASE GIURIDICA PER IL TRATTAMENTO DI DATI PERSONALI	Dati personali identificativi Comuni Dati patrimoniali e/o reddituiali	Dati sensibili (art. 9 RGPD)	Dati Giudiziari (art. 10 RGPD)	Categorie degli interessati	Categorie di destinatari a cui i dati personali potranno essere comunicati	Paesi terzi, Organizzazioni Internazionali
60	<p>Procedure Legge n. 448/98 - contributo per la fornitura gratuita o semi gratuita di libri di testo per studenti frequentanti la scuola media inferiore e superiore</p> <p>Sono ricomprese le attività di:</p> <ul style="list-style-type: none"> fornitura gratuita o semigratuita dei libri di testo a favore degli alunni meno abbienti che frequentano la scuola media inferiore e superiore. <p>L. n. 448/1998</p>	<p>Ai sensi dell'art. 6.1.e, RGPD, il trattamento e' necessario per l'esecuzione di un compito di interesse pubblico o connesso all'esercizio di pubblici poteri di cui e' investito il titolare del trattamento. In questi casi, la Base Giuridica del trattamento è costituita da una norma di legge o di regolamento.</p> <p>Il trattamento di categorie particolari di dati ovvero di dati relativi a condanne penali e reati è effettuato in ossequio alle previsioni di cui agli artt. 9 e 10 RGPD ed alle previsioni di cui agli artt. 2-sexies, 2-septies e 2-octies, D. Lgs. 101/2018.</p>	<p>Nome e cognome, sesso, luogo e data di nascita, residenza, domicilio nazionalità, dati relativi alla famiglia o a situazioni personali, dati di contatto, formazione/istruzione, lavoro, etc</p> <p>Dati patrimoniali e Reddituiali</p>	<p>Origini razziali ed etniche</p> <p>Stato di salute</p> <p>Stato di salute relativo a familiari</p>	-----	<p>Alunni meno abbienti che necessitano di contributo per l'acquisto dei libri di testo per la scuola media inferiore e/o superiore</p>	<p>RAS</p> <p>Istituti Scolastici</p> <p>Altre PPAA</p>	NON PREVISTO

Area Amministrativa - Responsabile interno del trattamento: Dott.ssa Elisabetta Ghisu

N.	ATTIVITÀ DI TRATTAMENTO		DATI PERSONALI			INTERESSATI	DESTINATARI	TRASFERIMENTI
	Descrizione - Finalità – Fonte Normativa	CRITERI DI LICEITA' DEL TRATTAMENTO (art. 6 RGPD) BASE GIURIDICA PER IL TRATTAMENTO DI DATI PERSONALI	Dati personali identificativi Comuni Dati patrimoniali e/o reddituiali	Dati sensibili (art. 9 RGPD)	Dati Giudiziari (art. 10 RGPD)	Categorie degli interessati	Categorie di destinatari a cui i dati personali potranno essere comunicati	Paesi terzi, Organizzazioni Internazionali
61	<p>Procedure Legge n. 62/2000 – Borse di studio rimborso spese sostenute dalle famiglie per l'istruzione studenti scuola elementare, medie e superiori</p> <p>Sono ricomprese le attività di:</p> <ul style="list-style-type: none"> concessione di borse di studio per il rimborso delle spese sostenute dalle famiglie per l'istruzione. <p>A conclusione dell'iter amministrativo, il Comune trasmette all'Assessorato della Pubblica Istruzione il rendiconto delle somme spese con i dati relativi al numero dei beneficiari e agli importi erogati per ciascuno.</p> <p>L. n. 62/2000 – D.P.C.M. 106/2001 D. Lgs. 63/2017</p>	<p>Ai sensi dell'art. 6.1.e, RGPD, il trattamento è necessario per l'esecuzione di un compito di interesse pubblico o connesso all'esercizio di pubblici poteri di cui è investito il titolare del trattamento. In questi casi, la Base Giuridica del trattamento è costituita da una norma di legge o di regolamento.</p> <p>Il trattamento di categorie particolari di dati ovvero di dati relativi a condanne penali e reati è effettuato in ossequio alle previsioni di cui agli artt. 9 e 10 RGPD ed alle previsioni di cui agli artt. 2-sexies, 2-septies e 2-octies, D. Lgs. 101/2018.</p>	<p>Nome e cognome, sesso, luogo e data di nascita, residenza, domicilio nazionalità, dati relativi alla famiglia o a situazioni personali, dati di contatto, formazione/istruzione, lavoro, etc</p> <p>Dati patrimoniali e Reddituiali</p>	<p>Origini razziali ed etniche</p> <p>Stato di salute</p> <p>Stato di salute relativo a familiari</p>	-----	<p>Alunni delle scuole primarie e delle scuole secondarie di primo e di secondo grado</p>	<p>RAS</p> <p>Istituti Scolastici</p> <p>Altre PPAA</p>	NON PREVISTO

Area Amministrativa - Responsabile interno del trattamento: Dott.ssa Elisabetta Ghisu

N.	ATTIVITÀ DI TRATTAMENTO		DATI PERSONALI			INTERESSATI	DESTINATARI	TRASFERIMENTI
	Descrizione - Finalità – Fonte Normativa	CRITERI DI LICEITA' DEL TRATTAMENTO (art. 6 RGPD) BASE GIURIDICA PER IL TRATTAMENTO DI DATI PERSONALI	Dati personali identificativi Comuni Dati patrimoniali e/o reddituiali	Dati sensibili (art. 9 RGPD)	Dati Giudiziari (art. 10 RGPD)	Categorie degli interessati	Categorie di destinatari a cui i dati personali potranno essere comunicati	Paesi terzi, Organizzazioni Internazionali
62	<p>A agevolazioni spese viaggio studenti pendolari</p> <p>Sono ricomprese le attività di:</p> <ul style="list-style-type: none"> • Approvazione criteri e modalità di rimborso da parte della Giunta comunale • Approvazione bando, modulistica, impegno di spesa e conseguente pubblicazione del bando in Albo pretorio on line e sito istituzionale dell'Ente. • Istruttoria delle domande presentate con quantificazione rimborso e conseguente predisposizione e adozione della determina di approvazione delle graduatorie • liquidazione rimborsi e inoltro all'Ufficio finanziario per la liquidazione e protocollazione. • Predisposizione determina di approvazione delle graduatorie e di liquidazione dei rimborsi e pubblicazione nell'albo pretorio online • Inserimento dati su Amministrazione trasparente <p>Manuale di gestione documentale, Art. 5 DPCM 3/12/2013; L. n. 241/1990- Regolamento procedimenti amministrativi; Manuale di gestione documentale Art. 5 D.P.C.M. 3/12/2013; Legge 69/2009; Regolamento UE N. 679/2016; Deliberazione di C.C. 4/2018 di approvazione Regolamento comunale di attuazione del Regolamento UE 2016/679 relativo alla protezione delle persone fisiche con riguardo al trattamento dei dati personali D.LGS. 101/2018; D. Lgs. 33/2013</p>	<p>Ai sensi dell'art. 6.1.e, RGPD, il trattamento e' necessario per l'esecuzione di un compito di interesse pubblico o connesso all'esercizio di pubblici poteri di cui e' investito il titolare del trattamento. In questi casi, la Base Giuridica del trattamento è costituita da una norma di legge o di regolamento.</p> <p>Il trattamento di categorie particolari di dati ovvero di dati relativi a condanne penali e reati è effettuato in ossequio alle previsioni di cui agli artt. 9 e 10 RGPD ed alle previsioni di cui agli artt. 2-sexies, 2-septies e 2-octies, D. Lgs. 101/2018.</p>	<p>Nome e cognome, sesso, luogo e data di nascita, residenza, domicilio nazionalità, dati relativi alla famiglia o a situazioni personali, dati di contatto,</p> <p>formazione/istruzione, lavoro, Stato di salute relativo a familiari</p> <p>Dati patrimoniali e Reddituiali</p>	Origini razziali ed etniche	Stato di salute	Alunni scuole dell'obbligo	<p>RAS</p> <p>Altre PPAA</p> <p>Istituti Scolastici</p>	NON PREVISTO

Area Amministrativa - Responsabile interno del trattamento: Dott.ssa Elisabetta Ghisu

N.	ATTIVITÀ DI TRATTAMENTO		DATI PERSONALI			INTERESSATI	DESTINATARI	TRASFERIMENTI
	Descrizione - Finalità – Fonte Normativa	CRITERI DI LICEITA' DEL TRATTAMENTO (art. 6 RGPD) BASE GIURIDICA PER IL TRATTAMENTO DI DATI PERSONALI	Dati personali identificativi Comuni Dati patrimoniali e/o reddittuali	Dati sensibili (art. 9 RGPD)	Dati Giudiziari (art. 10 RGPD)	Categorie degli interessati	Categorie di destinatari a cui i dati personali potranno essere comunicati	Paesi terzi, Organizzazioni Internazionali
63	Prestito Bibliotecario Sono ricomprese le attività di: <ul style="list-style-type: none"> prestito interno ed esterno dei documenti posseduti dalla Biblioteca comunale da parte degli utenti iscritti o abilitati. L.R. n. 14/2006	Ai sensi dell'art. 6.1.e, RGPD, il trattamento e' necessario per l'esecuzione di un compito di interesse pubblico o connesso all'esercizio di pubblici poteri di cui e' investito il titolare del trattamento. In questi casi, la Base Giuridica del trattamento e' costituita da una norma di legge o di regolamento. Il trattamento di categorie particolari di dati ovvero di dati relativi a condanne penali e reati è effettuato in ossequio alle previsioni di cui agli artt. 9 e 10 RGPD ed alle previsioni di cui agli artt. 2-sexies, 2-septies e 2-octies, D. Lgs. 101/2018	Nome e cognome, sesso, luogo e data di nascita, residenza, domicilio, nazionalità, dati relativi alla famiglia o a situazioni personali, dati di contatto, formazione/istruzione, lavoro, etc	Origini razziali ed etniche Stato di salute Stato di salute relativo a familiari Convinzioni religiose/filosofiche /di altro genere Orientamento Sessuale		Utenti servizio bibliotecario	Soggetti affidatari del servizio bibliotecario	NON PREVISTO

Area Amministrativa - Responsabile interno del trattamento: Dott.ssa Elisabetta Ghisu
Area Economica Finanziaria - Responsabile interno del trattamento: Sig.ra Maria Grazia Loi
Area Tecnica Manutentiva - Responsabile interno del trattamento: Geom. Basilio Pusceddu
Area Socio Assistenziale - Responsabile interno del trattamento: Dott.ssa Savina Ibba

N.	ATTIVITÀ DI TRATTAMENTO		DATI PERSONALI			INTERESSATI	DESTINATARI	TRASFERIMENTI
	Descrizione - Finalità – Fonte Normativa	CRITERI DI LICEITA' DEL TRATTAMENTO (art. 6 RGPD) BASE GIURIDICA PER IL TRATTAMENTO DI DATI PERSONALI	Dati personali identificativi Comuni	Dati sensibili (art. 9 RGPD)	Dati Giudiziari (art. 10 RGPD)	Categorie degli interessati	Categorie di destinatari a cui i dati personali potranno essere comunicati	Paesi terzi, Organizzazioni Internazionali
64	<p>Accesso civico cd "SEMPLICE" di cui all'art. 5, comma 1, D. Lgs. 33/2013 e ss.mm.ii.</p> <p>Gestione del procedimento</p> <p>Sono ricomprese le attività volte a:</p> <ul style="list-style-type: none"> garantire il diritto di accesso ai documenti, informazioni o i dati che le P.A. abbiano omesso di pubblicare pur avendone l'obbligo. <p>La richiesta di accesso civico è gratuita, non deve essere motivata e va indirizzata al Responsabile della Trasparenza (ovvero ad altro funzionario da questi all'uopo delegato).</p> <p>Il Responsabile della trasparenza (ovvero il funzionario da questi all'uopo delegato), dopo aver istruito il procedimento di accesso civico, se ravvisa un'ipotesi di omissione degli obblighi di pubblicazione, trasmette la richiesta al Responsabile del Servizio competente per la pubblicazione affinché provveda, entro 30 giorni dalla richiesta, alla corretta pubblicazione del documento, dell'informazione o del dato non pubblicato.</p> <p>Il Responsabile, verificata l'avvenuta pubblicazione, ne informa il richiedente indicandogli il relativo collegamento ipertestuale.</p> <p>Se quanto richiesto risulti già pubblicato, ne dà comunicazione al richiedente indicandogli il collegamento ipertestuale.</p> <p>D. lgs n. 33/2013, art. 5, comma 1</p>	<p> Ai sensi dell'art. 6.1.e, RGPD, il trattamento è necessario per l'esecuzione di un compito di interesse pubblico o connesso all'esercizio di pubblici poteri di cui è investito il titolare del trattamento. In questi casi, la Base Giuridica del trattamento è costituita da una norma di legge o di regolamento.</p>	<p>Nome e cognome, sesso, luogo e data di nascita, residenza, domicilio, nazionalità, dati di contatto.</p>			<p>Chiunque (art. 5, comma 1, D. Lgs. 33/13 e ss.mm.ii.)</p>	<p>Chiunque</p>	<p>NON PREVISTO</p>

Area Amministrativa - Responsabile interno del trattamento: Dott.ssa Elisabetta Ghisu
Area Economica Finanziaria - Responsabile interno del trattamento: Sig.ra Maria Grazia Loi
Area Tecnica Manutentiva - Responsabile interno del trattamento: Geom. Basilio Pusceddu
Area Socio Assistenziale - Responsabile interno del trattamento: Dott.ssa Savina Ibba

N.	ATTIVITÀ DI TRATTAMENTO		DATI PERSONALI			INTERESSATI	DESTINATARI	TRASFERIMENTI
	Descrizione - Finalità – Fonte Normativa	CRITERI DI LICEITA' DEL TRATTAMENTO (art. 6 RGPD) BASE GIURIDICA PER IL TRATTAMENTO DI DATI PERSONALI	Dati personali identificativi Comuni Dati patrimoniali e/o reddituiali	Dati sensibili (art. 9 RGPD)	Dati Giudiziari (art. 10 RGPD)	Categorie degli interessati	Categorie di destinatari a cui i dati personali potranno essere comunicati	Paesi terzi, Organizzazioni Internazionali
65	Accesso civico cd "GENERALIZZATO" di cui all'art. 5, comma 2, D. Lgs. 33/2013 e ss.mm.ii. L'Accesso civico generalizzato (o accesso FOIA) consente a chiunque di richiedere documenti, dati o informazioni ulteriori rispetto a quelli che le amministrazioni sono obbligate a pubblicare. D. lgs n. 33/2013, art. 5, comma 2	Ai sensi dell'art. 6.1.e, RGPD, il trattamento è necessario per l'esecuzione di un compito di interesse pubblico o connesso all'esercizio di pubblici poteri di cui è investito il titolare del trattamento. In questi casi, la Base Giuridica del trattamento è costituita da una norma di legge o di regolamento.	Nome e cognome, sesso, luogo e data di nascita, residenza, domicilio nazionalità, dati di contatto.	-----	-----	Chiunque (art. 5, comma 2, D. Lgs. 33/13 e ss.mm.ii.)	Chiunque	NON PREVISTO

Area Amministrativa - Responsabile interno del trattamento: Dott.ssa Elisabetta Ghisu Area Economica Finanziaria - Responsabile interno del trattamento: Sig.ra Maria Grazia Loi Area Tecnica Manutentiva - Responsabile interno del trattamento: Geom. Basilio Pusceddu Area Socio Assistenziale - Responsabile interno del trattamento: Dott.ssa Savina Ibba								
N.	ATTIVITÀ DI TRATTAMENTO		DATI PERSONALI			INTERESSATI	DESTINATARI	TRASFERIMENTI
	Descrizione - Finalità – Fonte Normativa	CRITERI DI LICEITA' DEL TRATTAMENTO (art. 6 RGPD) BASE GIURIDICA PER IL TRATTAMENTO DI DATI PERSONALI	Dati personali identificativi Comuni Dati patrimoniali e/o reddituiali	Dati sensibili (art. 9 RGPD)	Dati Giudiziari (art. 10 RGPD)	Categorie degli interessati	Categorie di destinatari a cui i dati personali potranno essere comunicati	Paesi terzi, Organizzazioni Internazionali
66	Accesso "DOCUMENTALE" L'art. 22 della legge 241/1990 disciplina il diritto di accesso ossia il diritto degli interessati di richiedere, di prendere visione ed, eventualmente, ottenere copia dei documenti amministrativi. Tutti i soggetti (cittadini, associazioni, imprese, ecc.) che dimostrino di avere un "Interesse giuridicamente rilevante" nei confronti dell'atto oggetto del diritto di accesso possono esercitare il suddetto diritto. La richiesta di accesso deve essere sempre motivata e va presentata all'ufficio protocollo il quale la invierà al settore competente per l'istruttoria e per l'estrazione o visione dei documenti richiesti. L'ufficio competente procederà all'avvio del procedimento e alla comunicazione di accettazione o rigetto della richiesta e alla quantificazione dei costi da corrispondere per la riproduzione delle copie (se richieste). L. 241/1990 e ss.mm.ii.	Ai sensi dell'art. 6.1.e, RGPD, il trattamento e' necessario per l'esecuzione di un compito di interesse pubblico o connesso all'esercizio di pubblici poteri di cui e' investito il titolare del trattamento. In questi casi, la Base Giuridica del trattamento è costituita da una norma di legge o di regolamento. Il trattamento di categorie particolari di dati ovvero di dati relativi a condanne penali e reati è effettuato in ossequio alle previsioni di cui agli artt. 9 e 10 RGPD ed alle previsioni di cui agli artt. 2-sexies, 2-septies e 2-octies, D. Lgs. 101/2018.	Nome e cognome, sesso, luogo e data di nascita, residenza, domicilio, nazionalità, dati relativi alla famiglia o a situazioni personali, dati di contatto, istruzione/formazione, etc Dati patrimoniali e Reddituiali	Origini razziali ed etniche Stato di salute Stato di salute relativo a familiari Adesione a Sindacato Convinzioni religiose/filosofiche /di altro genere Vita sessuale (solo in caso di eventuale rettificazione di attribuzione di sesso)	Dati Giudiziari	Chiunque	Soggetti legittimati	NON PREVISTO

Area Amministrativa - Responsabile interno del trattamento: Dott.ssa Elisabetta Ghisu Area Economica Finanziaria - Responsabile interno del trattamento: Sig.ra Maria Grazia Loi Area Tecnica Manutentiva - Responsabile interno del trattamento: Geom. Basilio Pusceddu Area Socio Assistenziale - Responsabile interno del trattamento: Dott.ssa Savina Ibba								
N.	ATTIVITÀ DI TRATTAMENTO		DATI PERSONALI			INTERESSATI	DESTINATARI	TRASFERIMENTI
	Descrizione - Finalità – Fonte Normativa	CRITERI DI LICEITA' DEL TRATTAMENTO (art. 6 RGPD) BASE GIURIDICA PER IL TRATTAMENTO DI DATI PERSONALI	Dati personali identificativi Comuni Dati patrimoniali e/o reddituiali	Dati sensibili (art. 9 RGPD)	Dati Giudiziari (art. 10 RGPD)	Categorie degli interessati	Categorie di destinatari a cui i dati personali potranno essere comunicati	Paesi terzi, Organizzazioni Internazionali
67	<p>Accesso agli atti e alle informazioni da parte dei Consiglieri Comunali</p> <p>L'art. 43, comma 2 del D. Lgs. 267/2000 riconosce ai consiglieri comunali il diritto di ottenere dagli uffici del comune, nonché dalle loro aziende ed enti dipendenti, tutte le notizie e le informazioni in loro possesso, utili all'espletamento del proprio mandato prevedendo l'obbligo del segreto nei casi specificamente determinati dalla legge. Il diritto di accesso alle informazioni e alla visione degli atti si esercita mediante richiesta anche verbale ai responsabili o al segretario; Il diritto di accesso mediante rilascio di copie degli atti e documenti si esercita mediante richiesta formale contenente l'indicazione specifica degli atti e documenti richiesti.</p> <p>D. Lgs. 267/2000</p>	<p>Ai sensi dell'art. 6.1.e, RGPD, il trattamento è necessario per l'esecuzione di un compito di interesse pubblico o connesso all'esercizio di pubblici poteri di cui è investito il titolare del trattamento. In questi casi, la Base Giuridica del trattamento è costituita da una norma di legge o di regolamento.</p> <p>Il trattamento di categorie particolari di dati ovvero di dati relativi a condanne penali e reati è effettuato in ossequio alle previsioni di cui agli artt. 9 e 10 RGPD ed alle previsioni di cui agli artt. 2-sexies, 2-septies e 2-octies, D. Lgs. 101/2018.</p>	<p>Nome e cognome, sesso, luogo e data di nascita, residenza, domicilio, nazionalità, dati relativi alla famiglia o a situazioni personali, dati di contatto, istruzione/formazione, etc</p> <p>Dati patrimoniali e Reddituiali</p>	<p>Origini razziali ed etniche</p> <p>Stato di salute</p> <p>Stato di salute relativo a familiari</p> <p>Adesione a Sindacato</p> <p>Convinzioni religiose/filosofiche /di altro genere</p> <p>Vita sessuale (solo in caso di eventuale rettificazione di attribuzione di sesso)</p>	Dati Giudiziari	Chiunque	Amministratori Dell'Ente	NON PREVISTO

Area Amministrativa - Responsabile interno del trattamento: Dott.ssa Elisabetta Ghisu

8	ATTIVITÀ DI TRATTAMENTO		DATI PERSONALI			INTERESSATI	DESTINATARI	TRASFERIMENTI
	Descrizione - Finalità – Fonte Normativa	CRITERI DI LICEITA' DEL TRATTAMENTO (art. 6 RGPD) BASE GIURIDICA PER IL TRATTAMENTO DI DATI PERSONALI	Dati personali identificativi Comuni Dati patrimoniali e/o reddittuali	Dati sensibili (art. 9 RGPD)	Dati Giudiziari (art. 10 RGPD)	Categorie degli interessati	Categorie di destinatari a cui i dati personali potranno essere comunicati	Paesi terzi, Organizzazioni Internazionali
68	<p>Gestione degli endoprocedimenti relativi a commercio, pubblico esercizio, artigianato e pubblica sicurezza</p> <p>Sono ricompresi tutti i procedimenti relativi alle seguenti attività:</p> <ul style="list-style-type: none">Attività di acconciatore (Legge regionale L.R. 05.03.2008 N. 3 e s.m.i.)agenzie d'affari (Regio Decreto 18 giugno 1931, n. 773 (TULPS) Regio Decreto 6/5/1940 n. 635 (Regolamento per l'esecuzione del TULPS)assegnazione posteggi mercato (L.R. 5/2006 - Regolamento Comunale)Attività di agriturismo (Legge n. 96/2006; L.R. 18 /1998)Attività di artigianato alimentare (D.lgs n° 123/93 - D.Lgs. n° 109/92 - "Attuazione delle direttive 89/395/CEE e 89/396/CEE concernenti l'etichettatura, la presentazione e la pubblicità dei prodotti alimentari"; L.R. n. 3/ 2008 "Disposizioni per la formazione del bilancio annuale e pluriennale della Regione (Legge finanziaria 2008)" e s.m.i. Sportello unico delle attività produttive (SUAP): Semplificazione e accelerazione delle procedure amministrative relative alle attività produttive di beni e servizi.Dettaglio Delibera n. 22/1 del 2008 - D.GR. 22/1. D.Lgs. n° 152/2006 - D. Lgs. n° 507/1999 - D.Lgs. n° 193/2007 - D.M. 12-4-1996 - D.P.R. 14-7-1995 - D.P.R. n° 187/2001 - DPR n° 440/2000 - DPR n° 447/1998 - DPR n° 327/80 - L. n° 283/1962);attività di commercio all'ingrosso (L.R. n.3/ 2008 "Disposizioni per la formazione del bilancio annuale e pluriennale della Regione; L. finanziaria 2008" e s.m.i.; D. G.R. 11.04.2008 n. 22/1. Circolare applicativa dell'art. 1, commi 16 – 32 della L.R. 5.3.2008, n. 3. Sportello unico delle attività produttive (SUAP): Semplificazione e accelerazione delle procedure amministrative relative alle attività produttive di beni e servizi. Dettaglio Delibera n. 22/1 del 2008; D.GR. 22/1 D.Lgs. n°114/ 1998 -"Riforma della disciplina relativa al settore del commercio";Decreto dell'Assessore del Turismo, artigianato e commercio n° 739/1 del 28.2.2007 -Corso qualificante somministrazione e vendita alimenti e bevande - L.R. n. 5/06 , come modificata dalla L.R. n. 17/06" - D.L. n° 223/2006 - L. n° 248/2006 - L.R. n°5/2006 e s.m.i.;L.R. n° 17/2006.	<p>Ai sensi dell'art. 6.1.e, RGPD, il trattamento è necessario per l'esecuzione di un compito di interesse pubblico o connesso all'esercizio di pubblici poteri di cui è investito il titolare del trattamento. In questi casi, la Base Giuridica del trattamento è costituita da una norma di legge o di regolamento.</p> <p>Il trattamento di categorie particolari di dati ovvero di dati relativi a condanne penali e reati è effettuato in ossequio alle previsioni di cui agli artt. 9 e 10 RGPD ed alle previsioni di cui agli artt. 2-sexies, 2-septies e 2-octies, D. Lgs. 101/2018.</p>	<p>Nome e cognome, sesso, luogo e data di nascita, residenza, domicilio nazionalità, dati di contatto, formazione/istruzione, lavoro, etc</p>		Dati Giudiziari	<p>Soggetti coinvolti nei procedimenti finalizzati al rilascio di licenze, autorizzazioni ed altri titoli abilitativi previsti da legge, regolamento o normativa comunitaria in materia di commercio, pubblico esercizio, artigianato e pubblica sicurezza</p>	<p>RAS ASL DIPARTIMENTO DI PREVENZIONE ASL DIPARTIMENTO DI IGIENE DEGLI ALIMENTI ASL SERVIZIO DI IGIENE PUBBLICA CAMERA DI COMMERCIO, INDUSTRIA, ARTIGIANATO E AGRICOLTURA AMMINISTRAZIONE PROVINCIALE AUTORITA' DI P.S. MINISTERO DELLA SALUTE AGENZIA DEL FARMACO ALTRE PPAA. COMPETENTI</p>	NON PREVISTO

Area Amministrativa - Responsabile interno del trattamento: Dott.ssa Elisabetta Ghisu

N.	ATTIVITÀ DI TRATTAMENTO		DATI PERSONALI			INTERESSATI	DESTINATARI	TRASFERIMENTI
	Descrizione - Finalità – Fonte Normativa	CRITERI DI LICEITA' DEL TRATTAMENTO (art. 6 RGPD) BASE GIURIDICA PER IL TRATTAMENTO DI DATI PERSONALI	Dati personali identificativi Comuni Dati patrimoniali e/o reddittuali	Dati sensibili (art. 9 RGPD)	Dati Giudiziari (art. 10 RGPD)	Categorie degli interessati	Categorie di destinatari a cui i dati personali potranno essere comunicati	Paesi terzi, Organizzazioni Internazionali
69	<p>Gestione degli endoprocedimenti relativi a commercio, pubblico esercizio, artigianato e pubblica sicurezza</p> <p>Sono ricompresi tutti i procedimenti relativi alle seguenti attività:</p> <ul style="list-style-type: none">attività di commercio elettronico (L.R. n. 3/2008 N. 3 "Disposizioni per la formazione del bilancio annuale e pluriennale della Regione (Legge finanziaria 2008)" e s.m.i. - D. G.R. 11 aprile 2008 n. 22/1 Circolare applicativa dell'art. 1, commi 16-32 della L.R. 5.3.2008, n. 3. Sportello unico delle attività produttive (SUAP): Semplificazione e accelerazione delle procedure amministrative relative alle attività produttive di beni e servizi. Dettaglio Delibera n. 22/1 del 2008 All. 1 e 2 D.G.R. 22/1 - D.Lgs. n° 185 del 22-5-1999 - D.Lgs. n° 221 del 23-10-2007-D.Lgs. n°114 del 31.03.1998 "Riforma della disciplina relativa al settore del commercio" Decreto dell'Assessore del Turismo, artigianato e commercio n° 739/1 del 28 febbraio 2007 - Corso qualificante somministrazione e vendita alimenti e bevande - L.R. n. 5/06 art. 2, 4° comma, lett.a) come modificata dalla L.R. n. 17/06". D. Lgs. n° 206 del 6 settembre 2005 - Dir. n° 97/7/CE del 20-05-1997 - L.R. n°5 del 18.05. 2006 e s.m.i. - L.R. n°9 del 21.05.2002- L.R. n° 17 del 6-12-2006attività di esercizio saltuario di alloggio e prima colazione (bed and breakfast) (L.R. 27/1998 - L. 241/1990 - T.U.LL.P.S - D.Lgs. N. 267/2000 - Deliberazione Regionale n. 10/43 del 21.02.2013)attività ricettiva alberghiera (L.R. n° 22/1984 - L.R. n° 27/1998 - D.Lgs. n° 79/2011)Attività Vendita Diretta Prodotti Agricoli (L.R. n. 3/08 "Disposizioni per la formazione del bilancio annuale e pluriennale della Regione (Legge finanziaria 2008)" e s.m.i. D. G.R. 11/04/2008 n. 22/1 Circolare applicativa della L.R. 5.3.2008, n. 3. Sportello unico delle attività produttive (SUAP): Semplificazione e accelerazione delle procedure amministrative relative alle attività produttive di beni e servizi.Dettaglio Delibera n. 22/1 del 2008 All. 1 e 2 D.G.R. 22/1 - D.Lgs. n° 228 del 18-5-2001 - L.R. n°57/2006 e s.m.i. - L.R. n° 17/06 - Reg. (CE) n°854 04/2004	<p>Ai sensi dell'art. 6.1.e, RGPD, il trattamento è necessario per l'esecuzione di un compito di interesse pubblico o connesso all'esercizio di pubblici poteri di cui è investito il titolare del trattamento. In questi casi, la Base Giuridica del trattamento è costituita da una norma di legge o di regolamento.</p> <p>Il trattamento di categorie particolari di dati ovvero di dati relativi a condanne penali e reati è effettuato in ossequio alle previsioni di cui agli artt. 9 e 10 RGPD ed alle previsioni di cui agli artt. 2-sexies, 2-septies e 2-octies, D. Lgs. 101/2018.</p>	<p>Nome e cognome, sesso, luogo e data di nascita, residenza, domicilio nazionalità, dati di contatto, formazione/istruzione, lavoro, etc</p>		Dati Giudiziari	<p>Soggetti coinvolti nei procedimenti finalizzati al rilascio di licenze, autorizzazioni ed altri titoli abilitativi previsti da legge, regolamento o normativa comunitaria in materia di commercio, pubblico esercizio, artigianato e pubblica sicurezza</p>	<p>RAS</p> <p>ASL DIPARTIMENTO DI PREVENZIONE</p> <p>ASL DIPARTIMENTO DI IGIENE DEGLI ALIMENTI</p> <p>ASL SERVIZIO DI IGIENE PUBBLICA</p> <p>CAMERA DI COMMERCIO, INDUSTRIA, ARTIGIANATO E AGRICOLTURA</p> <p>AMMINISTRAZIONE PROVINCIALE</p> <p>AUTORITA' DI P.S.</p> <p>MINISTERO DELLA SALUTE</p> <p>AGENZIA DEL FARMACO</p> <p>ALTRE PPAA. COMPETENTI</p>	NON PREVISTO

Area Amministrativa - Responsabile interno del trattamento: Dott.ssa Elisabetta Ghisu

N.	ATTIVITÀ DI TRATTAMENTO		DATI PERSONALI			INTERESSATI	DESTINATARI	TRASFERIMENTI
	Descrizione - Finalità – Fonte Normativa	CRITERI DI LICEITA' DEL TRATTAMENTO (art. 6 RGPD) BASE GIURIDICA PER IL TRATTAMENTO DI DATI PERSONALI	Dati personali identificativi Comuni Dati patrimoniali e/o reddittuali	Dati sensibili (art. 9 RGPD)	Dati Giudiziari (art. 10 RGPD)	Categorie degli interessati	Categorie di destinatari a cui i dati personali potranno essere comunicati	Paesi terzi, Organizzazioni Internazionali
70	<p>Gestione degli endoprocedimenti relativi a commercio, pubblico esercizio, artigianato e pubblica sicurezza</p> <p>Sono ricompresi tutti i procedimenti relativi alle seguenti attività:</p> <ul style="list-style-type: none">• Autoleggio-senza conducente (L.R. N. 3/08 N. 3 "Disposizioni per la formazione del bilancio annuale e pluriennale della Regione (Legge finanziaria 2008)" e s.m.i. - D.M. 01.02.1986 - D. G.R. 11 aprile 2008 - 22/1 Circolare applicativa dell'art. 1, commi 16 - 32 della L.R. 5.3.2008, n. 3. Sportello unico delle attività produttive (SUAP): Semplificazione e accelerazione delle procedure amministrative relative alle attività produttive di beni e servizi. Dettaglio Delibera n. 22/1 del 2008 All. 1 e 2 D.G.R. 22/1 D.Lgs. n°285 del 30.04.1992 s.m.i. D.M. 20.04.1993 - D.P.R. n° 495 del 16 dicembre 1992 - DPR n° 481 del 19.12.2001 - L. n° 21 del 15.01.1992 - R.D. n°635 del 06.05.1940 - Reg. (CEE) n° 3821/85 del 20.12.1985 - R.D. n° 773 del 18/06/1931 - Testo Unico delle Leggi di Pubblica Sicurezza - Regolamento comunale• Autorimesse (DPR 480/2001)• Autoriparatori (Legge n° 122/1992; D.P.R. n° 387/1994; D.P.R. n° 558/1999, Legge n° 224/2012• autorizzazione impianti distribuzione carburanti (D.Lgs. n° 32/1998 - D.G.R. n° 45/7 del 05/12/2003)• autorizzazione medie strutture di vendita (DPR 447/1998 - L.R. n° 5/2006 - D.Lgs. n° 59/2010• Attività estetista (Acconciatore: Legge n. 161/1963; Legge n. 174/2005; D.Lgs. n. 147/2012 Estetisti: Legge n. 1/1990; D.Lgs 59/2010; Dm 110/2011)• strutture ricettive extra alberghiere (L.R. n. 27 del 12 agosto 1998)• Autorizzazioni extra SUAP (Circoli privati, mense) Normativa di Settore• Certificato di Agibilità - Pratiche SUAP (L.R. 3/2008)• Classificazione strutture ricettive alberghiere ed extra-alberghiere (L.R. 22/1984 - L.R. 35/1986 - L.R. 27/1998 - L. 241/1990 - D. Lgs. N. 267/2000 - L.R. 3/2008)	<p>Ai sensi dell'art. 6.1.e, RGPD, il trattamento è necessario per l'esecuzione di un compito di interesse pubblico o connesso all'esercizio di pubblici poteri di cui è investito il titolare del trattamento. In questi casi, la Base Giuridica del trattamento è costituita da una norma di legge o di regolamento.</p> <p>Il trattamento di categorie particolari di dati ovvero di dati relativi a condanne penali e reati è effettuato in ossequio alle previsioni di cui agli artt. 9 e 10 RGPD ed alle previsioni di cui agli artt. 2-sexies, 2-septies e 2-octies, D. Lgs. 101/2018.</p>	<p>Nome e cognome, sesso, luogo e data di nascita, residenza, domicilio nazionalità, dati di contatto, formazione/istruzione, lavoro, etc</p>		Dati Giudiziari	<p>Soggetti coinvolti nei procedimenti finalizzati al rilascio di licenze, autorizzazioni ed altri titoli abilitativi previsti da legge, regolamento o normativa comunitaria in materia di commercio, pubblico esercizio, artigianato e pubblica sicurezza</p>	<p>RAS ASL DIPARTIMENTO DI PREVENZIONE ASL DIPARTIMENTO DI IGIENE DEGLI ALIMENTI ASL SERVIZIO DI IGIENE PUBBLICA CAMERA DI COMMERCIO, INDUSTRIA, ARTIGIANATO E AGRICOLTURA AMMINISTRAZIONE PROVINCIALE AUTORITA' DI P.S. MINISTERO DELLA SALUTE AGENZIA DEL FARMACO ALTRE PPAA. COMPETENTI</p>	NON PREVISTO

Area Amministrativa - Responsabile interno del trattamento: Dott.ssa Elisabetta Ghisu

N.	ATTIVITÀ DI TRATTAMENTO		DATI PERSONALI			INTERESSATI	DESTINATARI	TRASFERIMENTI
	Descrizione - Finalità – Fonte Normativa	CRITERI DI LICEITA' DEL TRATTAMENTO (art. 6 RGPD) BASE GIURIDICA PER IL TRATTAMENTO DI DATI PERSONALI	Dati personali identificativi Comuni Dati patrimoniali e/o reddittuali	Dati sensibili (art. 9 RGPD)	Dati Giudiziari (art. 10 RGPD)	Categorie degli interessati	Categorie di destinatari a cui i dati personali potranno essere comunicati	Paesi terzi, Organizzazioni Internazionali
71	<p>Gestione degli endoprocedimenti relativi a commercio pubblico esercizio, artigianato e pubblica sicurezza</p> <p>Sono ricompresi tutti i procedimenti relativi alle seguenti attività:</p> <ul style="list-style-type: none">commercio su area pubblica (L.R. 05.03.2008 N. 3 "Disposizioni per la formazione del bilancio annuale e pluriennale della Regione (Legge finanziaria 2008)" e s.m.i. - D. G.R. 11 aprile 2008 n. 22/1 Circolare applicativa dell'art. 1, commi 16 – 32 della L.R. 5.3.2008, n. 3. Sportello unico delle attività produttive (SUAP): Semplificazione e accelerazione delle procedure amministrative relative alle attività produttive di beni e servizi. Dettaglio Delibera n. 22/1 del 2008 All. 1 e 2 D.G.R. 22/1 - D.Lgs. n° 114 del 31.03.1998 - "Riforma della disciplina relativa al settore del commercio" (per quanto non disciplinato dalla L.R. n. 5/2006) - L.R. n°5 del 18.05. 2006 e s.m.i. - L.R. n° 17 del 6-12-2006 - Reg. (CE) n°852/2004 del 29/4/2004)concessione di contributi <i>de minimis</i> alle imprese - (L. n. 241/1990; Regolamento comunale)distributori automatici (L.R. n° 5/2006 – D.Lgs. n° 59/2010)Erboristeria (L.R. 05.03.2008 N. 3 "Disposizioni per la formazione del bilancio annuale e pluriennale della Regione (Legge finanziaria 2008)" e s.m.i. - Circ. Min. Sanità n°1 del 08.01.1981 - Piante medicinali - D. G.R. 11 aprile 2008 n. 22/1 Circolare applicativa dell'art. 1, commi 16 – 32 della L.R. 5.3.2008, n. 3. Sportello unico delle attività produttive (SUAP): Semplificazione e accelerazione delle procedure amministrative relative alle attività produttive di beni e servizi. Dettaglio Delibera n. 22/1 del 2008 All. 1 e 2 D.G.R. 22/1 - D.Lgs. n°114 del 31.03.1998 - "Riforma della disciplina relativa al settore del commercio" L. n°1421 del 09.10.1942 - L. n° 1724 del 30.10.1940 - L.R. n°38 del 12.11.1982 - R.D. n°1793 del 19.11.1931 - R.D. n°772 del 26.05.1932 - L. n° 99 del 06.01.1931 - Disciplina della coltivazione, raccolta e commercio delle piante officinali.	<p>Ai sensi dell'art. 6.1.e, RGPD, il trattamento è necessario per l'esecuzione di un compito di interesse pubblico o connesso all'esercizio di pubblici poteri di cui è investito il titolare del trattamento. In questi casi, la Base Giuridica del trattamento è costituita da una norma di legge o di regolamento.</p> <p>Il trattamento di categorie particolari di dati ovvero di dati relativi a condanne penali e reati è effettuato in ossequio alle previsioni di cui agli artt. 9 e 10 RGPD ed alle previsioni di cui agli artt. 2-sexies, 2-septies e 2-octies, D. Lgs. 101/2018.</p>	<p>Nome e cognome, sesso, luogo e data di nascita, residenza, domicilio nazionalità, dati di contatto, formazione/istruzione, lavoro, etc</p>		Dati Giudiziari	<p>Soggetti coinvolti nei procedimenti finalizzati al rilascio di licenze, autorizzazioni ed altri titoli abilitativi previsti da legge, regolamento o normativa comunitaria in materia di commercio, pubblico esercizio, artigianato e pubblica sicurezza</p>	<p>RAS ASL DIPARTIMENTO DI PREVENZIONE ASL DIPARTIMENTO DI IGIENE DEGLI ALIMENTI ASL SERVIZIO DI IGIENE PUBBLICA CAMERA DI COMMERCIO, INDUSTRIA, ARTIGIANATO E AGRICOLTURA AMMINISTRAZIONE PROVINCIALE AUTORITA' DI P.S. MINISTERO DELLA SALUTE AGENZIA DEL FARMACO ALTRE PPAA. COMPETENTI</p>	NON PREVISTO

Area Amministrativa - Responsabile interno del trattamento: Dott.ssa Elisabetta Ghisu

N.	ATTIVITÀ DI TRATTAMENTO		DATI PERSONALI			INTERESSATI	DESTINATARI	TRASFERIMENTI
	Descrizione - Finalità – Fonte Normativa	CRITERI DI LICEITA' DEL TRATTAMENTO (art. 6 RGPD) BASE GIURIDICA PER IL TRATTAMENTO DI DATI PERSONALI	Dati personali identificativi Comuni Dati patrimoniali e/o reddituali	Dati sensibili (art. 9 RGPD)	Dati Giudiziari (art. 10 RGPD)	Categorie degli interessati	Categorie di destinatari a cui i dati personali potranno essere comunicati	Paesi terzi, Organizzazioni Internazionali
72	Gestione degli endoprocedimenti relativi a commercio, pubblico esercizio, artigianato e pubblica sicurezza Sono ricompresi tutti i procedimenti relativi alle seguenti attività: <ul style="list-style-type: none">• Esercizio di vicinato (L.R. 05.03.2008 N. 3 “Disposizioni per la formazione del bilancio annuale e pluriennale della Regione (Legge finanziaria 2008)” e s.m.i. D. G.R. 11 aprile 2008 n. 22/1 Circolare applicativa dell’art. 1, commi 16 – 32 della L.R. 5.3.2008, n. 3. Sportello unico delle attività produttive (SUAP); Semplificazione e accelerazione delle procedure amministrative relative alle attività produttive di beni e servizi. Dettaglio Delibera n. 22/1 del 2008 All. 1 e 2 D.GR. 22/1 - D.Lgs. n°114 del 31.03.1998 - "Riforma della disciplina relativa al settore del commercio" - D.P.R. n°252 del 3-6-1998 - Decreto dell'Assessore del Turismo, artigianato e commercio n° 739/1 del 28 febbraio 2007 - Corso qualificante somministrazione e vendita alimenti e bevande - L.R. n. 5/06 art. 2, 4° comma, lett.a) come modificata dalla L.R. n. 17/06". L. n°575 del 31-5-1965 - L.R. n°5 del 18.05. 2006 e s.m.i. - L.R. n°9 del 21.05.2002 - L.R. n° 17 del 6-12-2006• Grandi strutture di vendita e centri commerciali (Dpr 447/1998 L.R. n° 5/2006 – D.Lgs. n° 59/2010)• Notifica igienico-Sanitaria per alimenti destinati al consumo umano (Reg. CE n° 852/2004 - n° 853/2004)• Notifica per industrie insalubri (R.D. n° 1265/1934)• Panificio (L.R. n. 3/2008 “Disposizioni per la formazione del bilancio annuale e pluriennale della Regione (Legge finanziaria 2008)” e s.m.i. D. G.R. 11 aprile 2008 n. 22/1 Circolare applicativa dell’art. 1, commi 16 – 32 della L.R. 5.3.2008, n. 3. Sportello unico delle attività produttive (SUAP); Semplificazione e accelerazione delle procedure amministrative relative alle attività produttive di beni e servizi. Dettaglio Delibera n. 22/1 del 2008 All. 1 e 2 D.GR. 22/1 - D.Lgs. n° 6 del 17-1-2003 - D.Lgs. n°391 del 23-11-1991 - D.Lgs. n° 193 del 6-11-2007 - DPR n° 348 del 19.06.1979 -- DPR n° 616/1977 - L. n° 580 del 04.07.1967 - L. n°443 del 8-8-1985	Ai sensi dell’art. 6.1.e, RGPD, il trattamento è necessario per l’esecuzione di un compito di interesse pubblico o connesso all’esercizio di pubblici poteri di cui è investito il titolare del trattamento. In questi casi, la Base Giuridica del trattamento è costituita da una norma di legge o di regolamento. Il trattamento di categorie particolari di dati ovvero di dati relativi a condanne penali e reati è effettuato in ossequio alle previsioni di cui agli artt. 9 e 10 RGPD ed alle previsioni di cui agli artt. 2-sexies, 2-septies e 2-octies, D. Lgs. 101/2018.	Nome e cognome, sesso, luogo e data di nascita, residenza, domicilio nazionalità, dati di contatto, formazione/istruzione, lavoro, etc		Dati Giudiziari	Soggetti coinvolti nei procedimenti finalizzati al rilascio di licenze, autorizzazioni ed altri titoli abilitativi previsti da legge, regolamento o normativa comunitaria in materia di commercio, pubblico esercizio, artigianato e pubblica sicurezza	RAS ASL DIPARTIMENTO DI PREVENZIONE ASL DIPARTIMENTO DI IGIENE DEGLI ALIMENTI ASL SERVIZIO DI IGIENE PUBBLICA CAMERA DI COMMERCIO, INDUSTRIA, ARTIGIANATO E AGRICOLTURA AMMINISTRAZIONE PROVINCIALE AUTORITA' DI P.S. MINISTERO DELLA SALUTE AGENZIA DEL FARMACO ALTRE PPAA. COMPETENTI	NON PREVISTO

Area Amministrativa - Responsabile interno del trattamento: Dott.ssa Elisabetta Ghisu

N.	ATTIVITÀ DI TRATTAMENTO		DATI PERSONALI			INTERESSATI	DESTINATARI	TRASFERIMENTI
	Descrizione - Finalità – Fonte Normativa	CRITERI DI LICEITA’ DEL TRATTAMENTO (art. 6 RGPD) BASE GIURIDICA PER IL TRATTAMENTO DI DATI PERSONALI	Dati personali identificativi Comuni Dati patrimoniali e/o reddituali	Dati sensibili (art. 9 RGPD)	Dati Giudiziari (art. 10 RGPD)	Categorie degli interessati	Categorie di destinatari a cui i dati personali potranno essere comunicati	Paesi terzi, Organizzazioni Internazionali
73	Gestione degli endoprocedimenti relativi a commercio, pubblico esercizio, artigianato e pubblica sicurezza Sono ricompresi tutti i procedimenti relativi alle seguenti attività: <ul style="list-style-type: none">• Parafarmacia (L.R. 05.03.2008 N. 3 “Disposizioni per la formazione del bilancio annuale e pluriennale della Regione (Legge finanziaria 2008)” e s.m.i. - D. G.R. 11 aprile 2008 n. 22/1 Circolare applicativa dell’art. 1, commi 16 – 32 della L.R. 5.3.2008, n. 3. Sportello unico delle attività produttive (SUAP): Semplificazione e accelerazione delle procedure amministrative relative alle attività produttive di beni e servizi. Dettaglio Delibera n. 22/1 del 2008 All. 1 e 2 D.G.R. 22/1 - D.Lgs. n°114 del 31.03.1998 - “Riforma della disciplina relativa al settore del commercio”D.P.R. n°252 del 3-6-1998 - Decreto dell’Assessore del Turismo, artigianato e commercio n° 739/1 del 28 febbraio 2007 – Corso qualificante somministrazione e vendita alimenti e bevande - L.R. n. 5/06 art. 2, 4° comma, lett.a) come modificata dalla L.R. n. 17/06”. L. n° 248 del 4-8-2006 - L.R. n°5 del 18.05. 2006 e s.m.i. - L.R. n°9/2002 - L.R. n° 17/2006• rivendita quotidiani e riviste (D.Lgs. n. 170/2001 – L.R. n° 49/1986 – L.R. n° 12/2011)• servizio noleggio con conducente (Legge n. 21/1992; Legge n. 248/2006, n. 248)• Somministrazione al pubblico di alimenti e bevande ((L.R. n° 5/2006 – D.Lgs. n° 59/2010)• Tatuatori (Deliberazione G.R. n° 22/11 del 22/05/2012; Determinazione D.G. Sanità n° 1081 del 28/08/2012; Determinazione D.G. Sanità n° 1528 del 21/11/2012)• Tintolavanderie (L. n. 84/2006 – D.Lgs 59/2010 - 2005; D.Lgs. n. 147/2012)	Ai sensi dell’art. 6.1.e, RGPD, il trattamento è necessario per l’esecuzione di un compito di interesse pubblico o connesso all’esercizio di pubblici poteri di cui è investito il titolare del trattamento. In questi casi, la Base Giuridica del trattamento è costituita da una norma di legge o di regolamento. Il trattamento di categorie particolari di dati ovvero di dati relativi a condanne penali e reati è effettuato in ossequio alle previsioni di cui agli artt. 9 e 10 RGPD ed alle previsioni di cui agli artt. 2-sexies, 2-septies e 2-octies, D. Lgs. 101/2018.	Nome e cognome, sesso, luogo e data di nascita, residenza, domicilio nazionalità, dati di contatto, formazione/istruzione, lavoro, etc	-----	Dati Giudiziari	Soggetti coinvolti nei procedimenti finalizzati al rilascio di licenze, autorizzazioni ed altri titoli abilitativi previsti da legge, regolamento o normativa comunitaria in materia di commercio, pubblico esercizio, artigianato e pubblica sicurezza	RAS ASL DIPARTIMENTO DI PREVENZIONE ASL DIPARTIMENTO DI IGIENE DEGLI ALIMENTI ASL SERVIZIO DI IGIENE PUBBLICA CAMERA DI COMMERCIO, INDUSTRIA, ARTIGIANATO E AGRICOLTURA AMMINISTRAZIONE PROVINCIALE AUTORITA' DI P.S. MINISTERO DELLA SALUTE AGENZIA DEL FARMACO ALTRE PPAA. COMPETENTI	NON PREVISTO

Area Tecnica - Responsabile interno del trattamento: Geom. Basilio Pusceddu

N.	ATTIVITÀ DI TRATTAMENTO		DATI PERSONALI			INTERESSATI	DESTINATARI	TRASFERIMENTI
	Descrizione - Finalità – Fonte Normativa	CRITERI DI LICEITA' DEL TRATTAMENTO (art. 6 RGPD) BASE GIURIDICA PER IL TRATTAMENTO DI DATI PERSONALI	Dati personali identificativi Comuni Dati patrimoniali e/o reddittuali	Dati sensibili (art. 9 RGPD)	Dati Giudiziari (art. 10 RGPD)	Categorie degli interessati	Categorie di destinatari a cui i dati personali potranno essere comunicati	Paesi terzi, Organizzazioni Internazionali
74	Gestione dei procedimenti relativi a commercio, pubblico esercizio, artigianato e pubblica sicurezza Sono ricompresi tutti i procedimenti relativi alle seguenti attività: <ul style="list-style-type: none">• utilizzazione agronomica delle acque di vegetazione dei frantoi oleari e di sanse umide e Dichiarazione dei titolari dei siti di spandimento delle acque di vegetazione dei frantoi oleari e di sanse umide. (Delibera della Giunta Regionale n. 62/13 del 27/12/2005 - Decreto Lgs n. 152 del 3/4/2006 - Circolare del 9/10/2008 - adempimenti dei sindaci dei comuni della Sardegna; Legge n° 574/1996)• vendita ambulante strumenti da punta e da taglio (Regio Decreto 18/06/1931, n.773; Regio Decreto 6/05/1940, n. 635)	Ai sensi dell'art. 6.1.e, RGPD, il trattamento è necessario per l'esecuzione di un compito di interesse pubblico o connesso all'esercizio di pubblici poteri di cui è investito il titolare del trattamento. In questi casi, la Base Giuridica del trattamento è costituita da una norma di legge o di regolamento. Il trattamento di categorie particolari di dati ovvero di dati relativi a condanne penali e reati è effettuato in ossequio alle previsioni di cui agli artt. 9 e 10 RGPD ed alle previsioni di cui agli artt. 2-sexies, 2-septies e 2-octies, D. Lgs. 101/2018.	Nome e cognome, sesso, luogo e data di nascita, residenza, domicilio nazionalità, dati di contatto, formazione/istruzione, lavoro, etc		Dati Giudiziari	Soggetti coinvolti nei procedimenti finalizzati al rilascio di licenze, autorizzazioni ed altri titoli abilitativi previsti da legge, regolamento o normativa comunitaria in materia di commercio, pubblico esercizio, artigianato e pubblica sicurezza	RAS ASL DIPARTIMENTO DI PREVENZIONE ASL DIPARTIMENTO DI IGIENE DEGLI ALIMENTI ASL SERVIZIO DI IGIENE PUBBLICA CAMERA DI COMMERCIO, INDUSTRIA, ARTIGIANATO E AGRICOLTURA AMMINISTRAZIONE PROVINCIALE AUTORITA' DI P.S. MINISTERO DELLA SALUTE AGENZIA DEL FARMACO ALTRE PPAA. COMPETENTI	NON PREVISTO

Area Tecnica Manutentiva – Responsabile interno del trattamento: Geom. Basilio Pusceddu

N.	ATTIVITÀ DI TRATTAMENTO		DATI PERSONALI			INTERESSATI	DESTINATARI	TRASFERIMENTI
	Descrizione - Finalità – Fonte Normativa	CRITERI DI LICEITA' DEL TRATTAMENTO (art. 6 RGPD) BASE GIURIDICA PER IL TRATTAMENTO DI DATI PERSONALI	Dati personali identificativi Comuni Dati patrimoniali e/o reddituali	Dati sensibili (art. 9 RGPD)	Dati Giudiziari (art. 10 RGPD)	Categorie degli interessati	Categorie di destinatari a cui i dati personali potranno essere comunicati	Paesi terzi, Organizzazioni Internazionali
75	Certificato di agibilità Sono ricomprese le seguenti attività: <ul style="list-style-type: none">Rilascio del certificato di agibilità, attestato ottenuto dall'edificio quando rispetta tutti i requisiti di legge che sono necessari per garantire alle persone di vivere in tutta sicurezza e in pieno comfort nei locali. La certificazione viene rilasciata dal Comune dove il fabbricato risiede, e non può essere emessa se non alla fine dei lavori, di realizzazione o di ristrutturazione, dopo che un tecnico abilitato (in genere diverso dal progettista e dal direttore dei lavori) ha eseguito un collaudo ed ha certificato la sussistenza di tutti i criteri di legge. Il certificato di agibilità garantisce quindi non soltanto le proporzioni minime dei locali e delle finestre, come il vecchio certificato di abitabilità, ma anche altre condizioni quali la sicurezza statica dell'edificio e la sicurezza e il risparmio energetico degli impianti. La certificazione dell'agibilità dichiara che la struttura è idonea ad accogliere le persone rispettando tutti i dettami di legge per la sicurezza di quel particolare manufatto. L'agibilità non certifica solo la sicurezza, ma bensì il rispetto di tutte le norme tecniche relative alle costruzioni in generale e all'edificio in oggetto in particolare. Il certificato è necessario per poter dichiarare allo Stato che in quel locale vi abitano o vi lavorano delle persone: è quindi indispensabile per fare un cambio di residenza, per richiedere l'attivazione del telefono, per chiedere un mutuo sull'immobile, per aprire un'attività commerciale, per l'accatastamento, per poter affittare o vendere il bene, ecc... D.P.R. 380/2001 - L. 47/1985 - L.R. 23/1985	Ai sensi dell'art. 6.1.e, RGPD, il trattamento è necessario per l'esecuzione di un compito di interesse pubblico o connesso all'esercizio di pubblici poteri di cui e' investito il titolare del trattamento. In questi casi, la Base Giuridica del trattamento è costituita da una norma di legge o di regolamento.	Nome e cognome, sesso, luogo e data di nascita, residenza, domicilio nazionalità, dati di contatto			Proprietari e/o soggetti titolari del permesso di costruire	ASL VVFF RAS ALTRE PPAA. COMPETENTI	NON PREVISTO

Area Tecnica Manutentiva – Responsabile interno del trattamento: Geom. Basilio Pusceddu

N.	ATTIVITÀ DI TRATTAMENTO		DATI PERSONALI			INTERESSATI	DESTINATARI	TRASFERIMENTI
	Descrizione - Finalità – Fonte Normativa	CRITERI DI LICEITA' DEL TRATTAMENTO (art. 6 RGPD) BASE GIURIDICA PER IL TRATTAMENTO DI DATI PERSONALI	Dati personali identificativi Comuni Dati patrimoniali e/o reddittuali	Dati sensibili (art. 9 RGPD)	Dati Giudiziari (art. 10 RGPD)	Categorie degli interessati	Categorie di destinatari a cui i dati personali potranno essere comunicati	Paesi terzi, Organizzazioni Internazionali
76	<p>Certificazione di conformità alloggiativa ed igienico-sanitaria per le pratiche di ricongiungimento familiare e la coesione familiare di cittadini stranieri non comunitari</p> <ul style="list-style-type: none">Rilascio del certificato di idoneità dell'alloggio che può essere richiesto al Comune da cittadini italiani, comunitari, neocomunitari che a qualsiasi titolo necessitano del certificato, nonché da cittadini extracomunitari nei casi previsti dalla legge:per chiedere il Nulla Osta al ricongiungimento familiare con il proprio nucleo familiare - articolo 29 del Decreto Legislativo n.286/1998 e articolo 6 comma 1 lettera c) del D.P.R. 394/1999;per chiedere il rilascio della Carta di Soggiorno per i propri familiari - articolo 9 del Decreto Legislativo n.286/1998 e articolo 16 del D.P.R. 394/1999;per sottoscrivere con il Datore di Lavoro il Contratto di Soggiorno - articolo 5 bis del Decreto Legislativo n.286/1998 e articolo 8 bis del D.P.R. 394/1999;per chiedere prestazioni di garanzia per l'accesso al lavoro - articolo 23 del Decreto Legislativo n.286/1998 e articolo 34 del D.P.R. 394/1999) <p>D. Lgs 25/07/1998 n.286</p>	<p>Ai sensi dell'art. 6.1.e, RGPD, il trattamento è necessario per l'esecuzione di un compito di interesse pubblico o connesso all'esercizio di pubblici poteri di cui è investito il titolare del trattamento. In questi casi, la Base Giuridica del trattamento è costituita da una norma di legge o di regolamento.</p> <p>Il trattamento di categorie particolari di dati ovvero di dati relativi a condanne penali e reati è effettuato in ossequio alle previsioni di cui agli artt. 9 e 10 RGPD ed alle previsioni di cui agli artt. 2-sexies, 2-septies e 2-octies, D. Lgs. 101/2018</p>	<p>Nome e cognome, sesso, luogo e data di nascita, residenza, domicilio, nazionalità, dati relativi alla famiglia o a situazioni personali, dati di contatto,</p> <p>condanne penali e reati è effettuato in ossequio alle previsioni di cui agli artt. 9 e 10 RGPD ed alle previsioni di cui agli artt. 2-sexies, 2-septies e 2-octies, D. Lgs. 101/2018</p>	<p>Origini razziali ed etniche</p> <p>Stato di salute</p> <p>Stato di salute relativo a familiari</p> <p>Convinzioni religiose/filosofiche /di altro genere</p> <p>Vita Sessuale</p>		<p>Soggetti aventi titolo per la richiesta della certificazione</p>	<p>Non previsto</p>	<p>NON PREVISTO</p>

Area Tecnica Manutentiva – Responsabile interno del trattamento: Geom. Basilio Pusceddu

N.	ATTIVITÀ DI TRATTAMENTO		DATI PERSONALI			INTERESSATI	DESTINATARI	TRASFERIMENTI
	Descrizione - Finalità – Fonte Normativa	CRITERI DI LICEITA' DEL TRATTAMENTO (art. 6 RGPD) BASE GIURIDICA PER IL TRATTAMENTO DI DATI PERSONALI	Dati personali identificativi Comuni Dati patrimoniali e/o reddituiali	Dati sensibili (art. 9 RGPD)	Dati Giudiziari (art. 10 RGPD)	Categorie degli interessati	Categorie di destinatari a cui i dati personali potranno essere comunicati	Paesi terzi, Organizzazioni Internazionali
77	<p>Concessione contributi finalizzati alla ristrutturazione dell'immobile ubicati nel centro storico</p> <p>Sono ricompresi tutti i procedimenti relativi alle seguenti attività di:</p> <ul style="list-style-type: none">erogazione di contributi finalizzati alla ristrutturazione dell'immobile ubicati nel centro storico sulla base dei contributi assegnati dalla Regione e nel rispetto delle norme e prescrizioni da questa impartite <p>L. 179/92 - L.R. 29/98</p> <p>Regolamento Comunale per ristrutturazione centro abitato e zona agricola</p>	<p>Ai sensi dell'art. 6.1.e, RGPD, il trattamento è necessario per l'esecuzione di un compito di interesse pubblico o connesso all'esercizio di pubblici poteri di cui è investito il titolare del trattamento. In questi casi, la Base Giuridica del trattamento è costituita da una norma di legge o di regolamento.</p>	<p>Nome e cognome, sesso, luogo e data di nascita, residenza, domicilio nazionalità, dati di contatto, formazione/istruzione, lavoro, etc</p>	-----	-----	<p>Proprietari di immobili ubicati nel centro storico</p>	<p>RAS</p> <p>Altre PPAA eventualmente coinvolte nel procedimento</p>	<p>NON PREVISTO</p>

Area Tecnica Manutentiva - Responsabile interno del trattamento: Geom. Basilio Pusceddu

N.	ATTIVITÀ DI TRATTAMENTO		DATI PERSONALI			INTERESSATI	DESTINATARI	TRASFERIMENTI
	Descrizione - Finalità – Fonte Normativa	CRITERI DI LICEITA' DEL TRATTAMENTO (art. 6 RGPD) BASE GIURIDICA PER IL TRATTAMENTO DI DATI PERSONALI	Dati personali identificativi Comuni Dati patrimoniali e/o reddittuali	Dati sensibili (art. 9 RGPD)	Dati Giudiziari (art. 10 RGPD)	Categorie degli interessati	Categorie di destinatari a cui i dati personali potranno essere comunicati	Paesi terzi, Organizzazioni Internazionali
78	Condoni edilizi Sono ricompresi tutti i procedimenti relativi alle seguenti attività di: <ul style="list-style-type: none">• regolarizzazione amministrativa degli illeciti edilizi e l'estinzione dei reati penali connessi a tale attività illecita. Con il termine "condono edilizio" si raggruppano le normative emanate con le leggi: 28 febbraio 1985, n°. 47 - legge 23/12/94 n. 724 e legge 24 novembre 2003, n° 326 le quali consentono "il rilascio del titolo abilitativo edilizio in sanatoria delle opere esistenti non conformi alla disciplina vigente". L. 47/1985 - L. 724/1994 L.326/2003 - L.R. 23/85 - L.R. 6/95 - L.R. 4/2004	Ai sensi dell'art. 6.1.e, RGPD, il trattamento è necessario per l'esecuzione di un compito di interesse pubblico o connesso all'esercizio di pubblici poteri di cui è investito il titolare del trattamento. In questi casi, la Base Giuridica del trattamento è costituita da una norma di legge o di regolamento.	Nome e cognome, sesso, luogo e data di nascita, residenza, domicilio nazionalità, dati di contatto, formazione/istruzione, lavoro, etc	-----	-----	Proprietari di immobili ubicati nel territorio comunale o tecnici incaricati	RAS Altre PPAA eventualmente coinvolte nel procedimento	NON PREVISTO

Area Tecnica Manutentiva - Responsabile interno del trattamento: Geom. Basilio Pusceddu

N.	ATTIVITÀ DI TRATTAMENTO		DATI PERSONALI			INTERESSATI	DESTINATARI	TRASFERIMENTI
	Descrizione - Finalità – Fonte Normativa	CRITERI DI LICEITA' DEL TRATTAMENTO (art. 6 RGPD) BASE GIURIDICA PER IL TRATTAMENTO DI DATI PERSONALI	Dati personali identificativi Comuni Dati patrimoniali e/o reddittuali	Dati sensibili (art. 9 RGPD)	Dati Giudiziari (art. 10 RGPD)	Categorie degli interessati	Categorie di destinatari a cui i dati personali potranno essere comunicati	Paesi terzi, Organizzazioni Internazionali
79	<p>Deposito frazionamenti e tipi mappali</p> <p>Sono ricompresi tutti i procedimenti relativi alle seguenti attività di:</p> <ul style="list-style-type: none"> attestazione del fatto che i frazionamenti catastali dei terreni siano stati depositati presso gli uffici comunali. <p>In particolare, l'art. 30, comma 5, del decreto del Presidente della Repubblica 6 giugno 2001, n. 380, recante "Testo Unico delle disposizioni legislative e regolamentari in materia edilizia", stabilisce che:</p> <p>"I frazionamenti catastali dei terreni non possono essere approvati dall'agenzia del territorio se non è allegata copia del tipo dal quale risulti, per attestazione degli uffici comunali, che il tipo medesimo è stato depositato presso il comune."</p> <p>Prima del deposito (ovvero dell'inoltro per via telematica) di un tipo di frazionamento all'Agenzia del Territorio, quindi, occorre acquisire l'attestazione di avvenuto deposito dello stesso presso gli uffici comunali, al fine di accertare che lo stesso non prefiguri l'effettuazione di una lottizzazione a scopo edificatorio senza la prescritta autorizzazione.</p> <p>D.P.R. 6 giugno 2001, n. 380</p>	<p>Ai sensi dell'art. 6.1.e, RGPD, il trattamento è necessario per l'esecuzione di un compito di interesse pubblico o connesso all'esercizio di pubblici poteri di cui è investito il titolare del trattamento. In questi casi, la Base Giuridica del trattamento è costituita da una norma di legge o di regolamento.</p>	<p>Nome e cognome, sesso, luogo e data di nascita, residenza, domicilio nazionalità, dati di contatto, formazione/istruzione, lavoro, etc</p>			<p>Proprietari di immobili ubicati nel territorio comunale o tecnici incaricati</p>	<p>RAS</p> <p>Agenzia del territorio</p> <p>Altre PPAA eventualmente coinvolte nel procedimento</p>	<p>NON PREVISTO</p>

Area Tecnica Manutentiva - Responsabile interno del trattamento: Geom. Basilio Pusceddu

N.	ATTIVITÀ DI TRATTAMENTO		DATI PERSONALI			INTERESSATI	DESTINATARI	TRASFERIMENTI
	Descrizione - Finalità – Fonte Normativa	CRITERI DI LICEITA' DEL TRATTAMENTO (art. 6 RGPD) BASE GIURIDICA PER IL TRATTAMENTO DI DATI PERSONALI	Dati personali identificativi Comuni Dati patrimoniali e/o reddituiali	Dati sensibili (art. 9 RGPD)	Dati Giudiziari (art. 10 RGPD)	Categorie degli interessati	Categorie di destinatari a cui i dati personali potranno essere comunicati	Paesi terzi, Organizzazioni Internazionali
80	<p>Richiesta Autorizzazione Paesaggistica ai sensi dell'articolo 146 comma 9 del Decreto Legislativo 42/2004 e del DPR 9 luglio 2010, n.139</p> <p>Sono ricompresi tutti i procedimenti relativi alle seguenti attività di:</p> <ul style="list-style-type: none">rilascio autorizzazioni per interventi in zone soggette a tutela paesaggistica devono essere indirizzati all'Assessore regionale degli Enti locali, finanze e urbanistica e presentate presso il Comune subdelegato in cui sono situati i beni oggetto di tutela. <p>Decreto Legislativo 42/2004 - L.R. 28/1998 – Piano Paesaggistico Regionale</p>	<p>Ai sensi dell'art. 6.1.e, RGPD, il trattamento è necessario per l'esecuzione di un compito di interesse pubblico o connesso all'esercizio di pubblici poteri di cui è investito il titolare del trattamento. In questi casi, la Base Giuridica del trattamento è costituita da una norma di legge o di regolamento.</p>	<p>Nome e cognome, sesso, luogo e data di nascita, residenza, domicilio nazionalità, dati di contatto, formazione/istruzione, lavoro, etc</p>	-----	-----	<p>Proprietari di immobili ubicati nel territorio comunale o tecnici incaricati</p>	<p>Assessorato RAS EELL</p>	<p>NON PREVISTO</p>

Area Tecnica Manutentiva - Responsabile interno del trattamento: Geom. Basilio Pusceddu

N.	ATTIVITÀ DI TRATTAMENTO		DATI PERSONALI			INTERESSATI	DESTINATARI	TRASFERIMENTI
	Descrizione - Finalità – Fonte Normativa	CRITERI DI LICEITA' DEL TRATTAMENTO (art. 6 RGPD) BASE GIURIDICA PER IL TRATTAMENTO DI DATI PERSONALI	Dati personali identificativi Comuni Dati patrimoniali e/o reddittuali	Dati sensibili (art. 9 RGPD)	Dati Giudiziari (art. 10 RGPD)	Categorie degli interessati	Categorie di destinatari a cui i dati personali potranno essere comunicati	Paesi terzi, Organizzazioni Internazionali
81	Rilascio certificati di destinazione urbanistica (CDU) Sono ricompresi tutti i procedimenti relativi alle seguenti attività di: <ul style="list-style-type: none">rilascio autorizzazioni per interventi in zone soggette a tutela paesaggistica devono essere indirizzati all'Assessore regionale degli Enti locali, finanze e urbanistica e presentate presso il Comune subdelegato in cui sono situati i beni oggetto di tutela. Decreto Legislativo 42/2004 - L.R. 28/1998 – Piano Paesaggistico Regionale	Ai sensi dell'art. 6.1.e, RGPD, il trattamento è necessario per l'esecuzione di un compito di interesse pubblico o connesso all'esercizio di pubblici poteri di cui è investito il titolare del trattamento. In questi casi, la Base Giuridica del trattamento è costituita da una norma di legge o di regolamento.	Nome e cognome, sesso, luogo e data di nascita, residenza, domicilio nazionalità, dati di contatto, formazione/istruzione, lavoro, etc			Proprietari di immobili ubicati nel territorio comunale o tecnici incaricati	Non previsto	NON PREVISTO

Area Tecnica Manutentiva - Responsabile interno del trattamento: Geom. Basilio Pusceddu

N.	ATTIVITÀ DI TRATTAMENTO		DATI PERSONALI			INTERESSATI	DESTINATARI	TRASFERIMENTI
	Descrizione - Finalità – Fonte Normativa	CRITERI DI LICEITA' DEL TRATTAMENTO (art. 6 RGPD) BASE GIURIDICA PER IL TRATTAMENTO DI DATI PERSONALI	Dati personali identificativi Comuni Dati patrimoniali e/o reddituiali	Dati sensibili (art. 9 RGPD)	Dati Giudiziari (art. 10 RGPD)	Categorie degli interessati	Categorie di destinatari a cui i dati personali potranno essere comunicati	Paesi terzi, Organizzazioni Internazionali
82	Rimborso Oneri di Concessione Sono ricompresi tutti i procedimenti relativi alle seguenti attività di: <ul style="list-style-type: none">restituzione delle somme corrisposte a titolo di contributo per oneri di urbanizzazione e costo di costruzione e conseguentemente il diritto del privato a pretendere la restituzione. D.P.R. 380/2001	Ai sensi dell'art. 6.1.e, RGPD, il trattamento è necessario per l'esecuzione di un compito di interesse pubblico o connesso all'esercizio di pubblici poteri di cui è investito il titolare del trattamento. In questi casi, la Base Giuridica del trattamento è costituita da una norma di legge o di regolamento.	Nome e cognome, sesso, luogo e data di nascita, residenza, domicilio nazionalità, dati di contatto, formazione/istruzione, lavoro, etc	-----	-----	Soggetti titolari del permesso di costruire	Non previsto	NON PREVISTO

Area Tecnica Manutentiva - Responsabile interno del trattamento: Geom. Basilio Pusceddu

N.	ATTIVITÀ DI TRATTAMENTO		DATI PERSONALI			INTERESSATI	DESTINATARI	TRASFERIMENTI
	Descrizione - Finalità – Fonte Normativa	CRITERI DI LICEITA' DEL TRATTAMENTO (art. 6 RGPD) BASE GIURIDICA PER IL TRATTAMENTO DI DATI PERSONALI	Dati personali identificativi Comuni Dati patrimoniali e/o reddittuali	Dati sensibili (art. 9 RGPD)	Dati Giudiziari (art. 10 RGPD)	Categorie degli interessati	Categorie di destinatari a cui i dati personali potranno essere comunicati	Paesi terzi, Organizzazioni Internazionali
83	Gestione endoprocedimento Titoli abilitativi edilizia (concessione e autorizzazione edilizia, DIA e CIA) Sono ricompresi tutti i procedimenti relativi alle seguenti attività: <ul style="list-style-type: none">• concernenti lo svolgimento dei lavori edilizi classificati in manutenzione ordinaria, manutenzione straordinaria, restauro e risanamento conservativo, ristrutturazione edilizia. L.R. 24/2016	Ai sensi dell'art. 6.1.e, RGPD, il trattamento è necessario per l'esecuzione di un compito di interesse pubblico o connesso all'esercizio di pubblici poteri di cui è investito il titolare del trattamento. In questi casi, la Base Giuridica del trattamento è costituita da una norma di legge o di regolamento.	Nome e cognome, sesso, luogo e data di nascita, residenza, domicilio nazionalità, dati di contatto, formazione/istruzione, lavoro, etc	-----	-----	Soggetti titolari del permesso di costruire	Non previsto	NON PREVISTO

Area Tecnica Manutentiva – Responsabile interno del trattamento: Geom. Basilio Pusceddu

N.	ATTIVITÀ DI TRATTAMENTO		DATI PERSONALI			INTERESSATI	DESTINATARI	TRASFERIMENTI
	Descrizione - Finalità – Fonte Normativa	CRITERI DI LICEITA' DEL TRATTAMENTO (art. 6 RGPD) BASE GIURIDICA PER IL TRATTAMENTO DI DATI PERSONALI	Dati personali identificativi Comuni Dati patrimoniali e/o reddituiali	Dati sensibili (art. 9 RGPD)	Dati Giudiziari (art. 10 RGPD)	Categorie degli interessati	Categorie di destinatari a cui i dati personali potranno essere comunicati	Paesi terzi, Organizzazioni Internazionali
84	Affidamento incarichi professionali inerenti i servizi di ingegneria e architettura Sono ricompresi tutti i procedimenti relativi alle seguenti attività di: <ul style="list-style-type: none">• affidamento di incarichi professionali per servizi ex art. 90 del D.lgs. 163/2006 D.Lgs. n. 50/2016 - Dpr 207/2010 (per le parti ancora in vigore/parzialmente abrogato) - D.Lgs. 267/2000 L.R. 8/2018- Linee guida ANAC n. 1 SIA	Ai sensi dell'art. 6.1.e, RGPD, il trattamento è necessario per l'esecuzione di un compito di interesse pubblico o connesso all'esercizio di pubblici poteri di cui è investito il titolare del trattamento. In questi casi, la Base Giuridica del trattamento è costituita da una norma di legge o di regolamento. Il trattamento di categorie particolari di dati ovvero di dati relativi a condanne penali e reati è effettuato in ossequio alle previsioni di cui agli artt. 9 e 10 RGPD ed alle previsioni di cui agli artt. 2-sexies, 2-septies e 2-octies, D. Lgs. 101/2018.	Nome e cognome, sesso, luogo e data di nascita, residenza, domicilio nazionalità, dati di contatto, formazione/istruzione, lavoro, etc		Dati Giudiziari	Liberi professionisti	Altre PPAA	NON PREVISTO

Area Tecnica Manutentiva - Responsabile interno del trattamento: Geom. Basilio Pusceddu

N.	ATTIVITÀ DI TRATTAMENTO		DATI PERSONALI			INTERESSATI	DESTINATARI	TRASFERIMENTI
	Descrizione - Finalità – Fonte Normativa	CRITERI DI LICEITA' DEL TRATTAMENTO (art. 6 RGPD) BASE GIURIDICA PER IL TRATTAMENTO DI DATI PERSONALI	Dati personali identificativi Comuni Dati patrimoniali e/o reddituali	Dati sensibili (art. 9 RGPD)	Dati Giudiziari (art. 10 RGPD)	Categorie degli interessati	Categorie di destinatari a cui i dati personali potranno essere comunicati	Paesi terzi, Organizzazioni Internazionali
85	Espropriazioni per pubblica utilità Sono ricompresi tutti i procedimenti relativi alle seguenti attività di: <ul style="list-style-type: none"> gestione delle procedure espropriative per la realizzazione opere di pubblica utilità in tutte le sue fasi: comunicazione di avvio del procedimento alle ditte interessate; determinazione dell'indennità di espropriazione; eventuale occupazione d'urgenza delle aree; provvedimento di esproprio; pagamento dell'indennità o deposito presso la cassa DD.PP. D.P.R. n. 327/2001, "Testo unico delle disposizioni legislative e regolamentari in materia di espropriazioni per pubblica utilità"	Ai sensi dell'art. 6.1.e, RGPD, il trattamento è necessario per l'esecuzione di un compito di interesse pubblico o connesso all'esercizio di pubblici poteri di cui è investito il titolare del trattamento. In questi casi, la Base Giuridica del trattamento è costituita da una norma di legge o di regolamento.	Nome e cognome, sesso, luogo e data di nascita, residenza, domicilio nazionalità, dati di contatto	----	----	Soggetti coinvolti dalle procedure espropriative	Cassa DD.PP.	NON PREVISTO

Area Socio Assistenziale - Responsabile interno del trattamento: Dott.ssa Savina Ibba

N.	ATTIVITÀ DI TRATTAMENTO		DATI PERSONALI			INTERESSATI	DESTINATARI	TRASFERIMENTI
	Descrizione - Finalità – Fonte Normativa	CRITERI DI LICEITA' DEL TRATTAMENTO (art. 6 RGPD) BASE GIURIDICA PER IL TRATTAMENTO DI DATI PERSONALI	Dati personali identificativi Comuni Dati patrimoniali e/o reddituali	Dati sensibili (art. 9 RGPD)	Dati Giudiziari (art. 10 RGPD)	Categorie degli interessati	Categorie di destinatari a cui i dati personali potranno essere comunicati	Paesi terzi, Organizzazioni Internazionali
86	Lavori di pubblica utilità Il LPU consiste nella prestazione di un'attività non retribuita a favore della collettività da svolgere presso lo Stato, le regioni, le province, i comuni o presso enti e organizzazioni di assistenza sociale o volontariato. Il procedimento consiste: <ul style="list-style-type: none">nella Manifestazione o meno della volontà da parte del Comune di accogliere l'istanza da parte dell'imputato nel procedimento penale, sulla base della Convenzione stipulata tra il Comune e il Tribunale Ordinario.Affidamento gestione impegno di pubblica utilità ad una Cooperativa di tipo BAvvio e supervisione dei lavori di pubblica utilità con relativa relazione finale da trasmettere al Tribunale Ordinario. Art. 186, comma 9 bis, D.Lgs. 30 Aprile 1992, n. 285 (Nuovo Codice della strada)	Ai sensi dell'art. 6.1.e, RGPD, il trattamento è necessario per l'esecuzione di un compito di interesse pubblico o connesso all'esercizio di pubblici poteri di cui è investito il titolare del trattamento. In questi casi, la Base Giuridica del trattamento è costituita da una norma di legge o di regolamento.	Nome e cognome, sesso, luogo e data di nascita, residenza, domicilio nazionalità, dati di contatto			Soggetti imputati nel procedimento penale	Tribunale ordinario	NON PREVISTO

Area Tecnica Manutentiva - Responsabile interno del trattamento: Geom Basilio Pusceddu

N.	ATTIVITÀ DI TRATTAMENTO		DATI PERSONALI			INTERESSATI	DESTINATARI	TRASFERIMENTI
	Descrizione - Finalità – Fonte Normativa	CRITERI DI LICEITA' DEL TRATTAMENTO (art. 6 RGPD) BASE GIURIDICA PER IL TRATTAMENTO DI DATI PERSONALI	Dati personali identificativi Comuni Dati patrimoniali e/o reddituiali	Dati sensibili (art. 9 RGPD)	Dati Giudiziari (art. 10 RGPD)	Categorie degli interessati	Categorie di destinatari a cui i dati personali potranno essere comunicati	Paesi terzi, Organizzazioni Internazionali
87	<p>Esumazione/estumulazione per successiva traslazione o cremazione</p> <p>Sono ricompresi tutti i procedimenti relativi alle seguenti attività di:</p> <ul style="list-style-type: none"> rilascio di autorizzazione all'esumazione ed estumulazione di salma per traslazione ad altra sepoltura o per cremazione. Può essere eseguita su richiesta dell'Autorità Giudiziaria, oppure, dai familiari. L'operazione, in ogni caso, deve essere eseguita in presenza di un Ufficiale Sanitario <p>Regolamento di polizia mortuaria approvato con DPR 285/1990 - Legge n. 130/2001 - Circolare del Ministero della Sanità n. 24 del 24 giugno 1993 Regolamento Comunale dei Servizi funebri e cimiteriali</p>	<p>Ai sensi dell'art. 6.1.e, RGPD, il trattamento è necessario per l'esecuzione di un compito di interesse pubblico o connesso all'esercizio di pubblici poteri di cui è investito il titolare del trattamento. In questi casi, la Base Giuridica del trattamento è costituita da una norma di legge o di regolamento.</p> <p>Il trattamento di categorie particolari di dati ovvero di dati relativi a condanne penali e reati è effettuato in ossequio alle previsioni di cui agli artt. 9 e 10 RGPD ed alle previsioni di cui agli artt. 2-sexies, 2-septies e 2-octies, D. Lgs. 101/2018.</p>	<p>Nome e cognome, sesso, luogo e data di nascita, residenza, domicilio nazionalità, dati di contatto, formazione/istruzione, lavoro, etc</p>	<p>Origini razziali ed etniche</p> <p>Stato di salute</p> <p>Stato di salute relativo a familiari</p> <p>Convinzioni religiose/filosofiche /di altro genere</p>	-----	<p>Persone fisiche richiedenti l'esumazione/estumulazione</p> <p>Defunti</p>	<p>Autorità Giudiziaria</p> <p>ASL</p> <p>Altre PPAA</p>	NON PREVISTO

Area Tecnica Manutentiva - Responsabile interno del trattamento: Geom. Basilio Pusceddu

N.	ATTIVITÀ DI TRATTAMENTO		DATI PERSONALI			INTERESSATI	DESTINATARI	TRASFERIMENTI
	Descrizione - Finalità – Fonte Normativa	CRITERI DI LICEITA' DEL TRATTAMENTO (art. 6 RGPD) BASE GIURIDICA PER IL TRATTAMENTO DI DATI PERSONALI	Dati personali identificativi Comuni Dati patrimoniali e/o reddituai	Dati sensibili (art. 9 RGPD)	Dati Giudiziari (art. 10 RGPD)	Categorie degli interessati	Categorie di destinatari a cui i dati personali potranno essere comunicati	Paesi terzi, Organizzazioni Internazionali
88	Rilascio concessione cimiteriale loculo, nicchia e fossa Sono ricomprese le attività preordinate al rilascio di concessione cimiteriale per loculo, nicchia, fossa, area per costruzione tomba di famiglia, ossario. D.P.R. 10.09.1990, n. 285 "Approvazione del regolamento di polizia mortuaria" - L. n. 130/2001 Regolamento Comunale dei Servizi funebri e cimiteriali	Ai sensi dell'art. 6.1.e, RGPD, il trattamento è necessario per l'esecuzione di un compito di interesse pubblico o connesso all'esercizio di pubblici poteri di cui è investito il titolare del trattamento. In questi casi, la Base Giuridica del trattamento è costituita da una norma di legge o di regolamento.	Nome e cognome, sesso, luogo e data di nascita, residenza, domicilio nazionalità, dati di contatto, formazione/istruzione, lavoro, etc	-----	-----	Persone fisiche richiedenti	Non previsto	NON PREVISTO

Area Tecnica Manutentiva - Responsabile interno del trattamento: Geom. Basilio Pusceddu

N.	ATTIVITÀ DI TRATTAMENTO		DATI PERSONALI			INTERESSATI	DESTINATARI	TRASFERIMENTI
	Descrizione - Finalità – Fonte Normativa	CRITERI DI LICEITA' DEL TRATTAMENTO (art. 6 RGPD) BASE GIURIDICA PER IL TRATTAMENTO DI DATI PERSONALI	Dati personali identificativi Comuni Dati patrimoniali e/o reddituai	Dati sensibili (art. 9 RGPD)	Dati Giudiziari (art. 10 RGPD)	Categorie degli interessati	Categorie di destinatari a cui i dati personali potranno essere comunicati	Paesi terzi, Organizzazioni Internazionali
89	Rilascio del permesso di costruire tombe a terra, cappelle cimiteriali loculo, nicchia e fossa Sono ricomprese le attività preordinate al rilascio del permesso di costruire tombe a terra, cappelle cimiteriali loculo, nicchia. D.P.R. 10.09.1990, n. 285 "Approvazione del regolamento di polizia mortuaria" - L. n. 130/2001	Ai sensi dell'art. 6.1.e, RGPD, il trattamento è necessario per l'esecuzione di un compito di interesse pubblico o connesso all'esercizio di pubblici poteri di cui è investito il titolare del trattamento. In questi casi, la Base Giuridica del trattamento è costituita da una norma di legge o di regolamento.	Nome e cognome, sesso, luogo e data di nascita, residenza, domicilio nazionalità, dati di contatto, formazione/istruzione, lavoro, etc	-----	-----	Persone fisiche richiedenti il permesso	ASL MIBAC	NON PREVISTO

Procedimento attualmente non presente (non è stato ricopero il posto di agente di polizia municipale)

N.	ATTIVITÀ DI TRATTAMENTO	DATI PERSONALI	INTERESSATI	DESTINATARI	TRASFERIMENTI
	Descrizione - Finalità – Fonte Normativa	CRITERI DI LICEITA' DEL TRATTAMENTO (art. 6 RGPD) BASE GIURIDICA PER IL TRATTAMENTO DI DATI PERSONALI	Dati personali identificativi Comuni Dati patrimoniali e/o reddittuali	Dati sensibili (art. 9 RGPD) Dati Giudiziari (art. 10 RGPD)	Categorie degli interessati Categorie di destinatari a cui i dati personali potranno essere comunicati Paesi terzi, Organizzazioni Internazionali
90	<p>Infortunistica stradale e rilievo di sinistri stradali</p> <p>Sono ricomprese le attività di polizia amministrativa relativa ad infortunistica stradale ed al rilievo di sinistri stradali</p> <p>Risarcimento danni per sinistri in caso di insufficiente manutenzione delle strade comunali</p> <p>L. n.241/1990</p> <p>D.Lgs. n. 285/1992, n. 285, recante: “Nuovo codice della strada” – d.P.R. 16.12.1992, n. 495 “Regolamento di esecuzione e di attuazione del nuovo codice della strada”</p>	<p>Ai sensi dell'art. 6.1.e, RGPD, il trattamento è necessario per l'esecuzione di un compito di interesse pubblico o connesso all'esercizio di pubblici poteri di cui è investito il titolare del trattamento. In questi casi, la Base Giuridica del trattamento è costituita da una norma di legge o di regolamento.</p> <p>Il trattamento di categorie particolari di dati ovvero di dati relativi a condanne penali e reati è effettuato in ossequio alle previsioni di cui agli artt. 9 e 10 RGPD ed alle previsioni di cui agli artt. 2-sexies, 2-septies e 2-octies, D. Lgs. 101/2018</p>	<p>Nome e cognome, sesso, luogo e data di nascita, residenza, etniche</p> <p>relativi alla famiglia o a situazioni personali, dati di contatto,</p> <p>formazione/istruzione, lavoro, etc</p>	<p>Origini razziali ed etniche</p> <p>Stato di salute</p> <p>Stato di salute relativo a familiari</p> <p>Dati Giudiziari</p>	<p>Cittadini</p> <p>Autorità Giudiziaria</p> <p>ASL</p> <p>Compagnie di Assicurazione</p> <p>Persone fisiche legittimate all'accesso ai sensi degli artt. 22 e ss. L. 241/90</p> <p>Legali e professionisti incaricati</p> <p>Autorità di PS</p> <p>Altre PPAA</p> <p>NON PREVISTO</p>

Procedimento attualmente non presente (non è stato ricopero il posto di agente di polizia municipale)

N.	ATTIVITÀ DI TRATTAMENTO		DATI PERSONALI			INTERESSATI	DESTINATARI	TRASFERIMENTI
	Descrizione - Finalità – Fonte Normativa	CRITERI DI LICEITA' DEL TRATTAMENTO (art. 6 RGPD) BASE GIURIDICA PER IL TRATTAMENTO DI DATI PERSONALI	Dati personali identificativi Comuni Dati patrimoniali e/o reddittuali	Dati sensibili (art. 9 RGPD)	Dati Giudiziari (art. 10 RGPD)	Categorie degli interessati	Categorie di destinatari a cui i dati personali potranno essere comunicati	Paesi terzi, Organizzazioni Internazionali
91	<p>Procedure sanzionatorie amministrative a seguito di violazioni accertate al Codice della Strada, alle leggi speciali, alle ordinanze ed ai Regolamenti Comunali</p> <p>Sono ricomprese le attività di: gestione delle procedure sanzionatorie relative ad accertamenti di violazioni al CdS, leggi speciali, Ordinanze e Regolamenti Comunali</p> <p>C.P.; C.P.P.; Legge n. 689/1981 – D. Lgs. n. 285/1992 – d.P.R. n. 495/1992 – D.Lgs. n. 267/2000 – Regolamento comunale</p>	<p>Ai sensi dell'art. 6.1.e, RGPD, il trattamento è necessario per l'esecuzione di un compito di interesse pubblico o connesso all'esercizio di pubblici poteri di cui è investito il titolare del trattamento. In questi casi, la Base Giuridica del trattamento è costituita da una norma di legge o di regolamento.</p> <p>Il trattamento di categorie particolari di dati ovvero di dati relativi a condanne penali e reati è effettuato in ossequio alle previsioni di cui agli artt. 9 e 10 RGPD ed alle previsioni di cui agli artt. 2-sexies, 2-septies e 2-octies, D. Lgs. 101/2018.</p>	Nome e cognome, sesso, luogo e data di nascita, residenza, domicilio, nazionalità, dati relativi alla famiglia o a situazioni personali, dati di contatto, formazione/istruzione, lavoro, etc	Origini razziali ed etniche	Dati Giudiziari	Cittadini	Autorità Giudiziaria Autorità di PS Persone fisiche legittimate all'accesso ai sensi degli artt. 22 e ss. L. 241/90 Legali e professionisti incaricati Altre PPAA	NON PREVISTO

Procedimento attualmente non presente (non è stato ricopero il posto di agente di polizia municipale)

N.	ATTIVITÀ DI TRATTAMENTO		DATI PERSONALI			INTERESSATI	DESTINATARI	TRASFERIMENTI
	Descrizione - Finalità – Fonte Normativa	CRITERI DI LICEITA' DEL TRATTAMENTO (art. 6 RGPD) BASE GIURIDICA PER IL TRATTAMENTO DI DATI PERSONALI	Dati personali identificativi Comuni Dati patrimoniali e/o reddittuali	Dati sensibili (art. 9 RGPD)	Dati Giudiziari (art. 10 RGPD)	Categorie degli interessati	Categorie di destinatari a cui i dati personali potranno essere comunicati	Paesi terzi, Organizzazioni Internazionali
92	Rimborso somme erroneamente versate o versate in eccesso: Attività di restituzione di somme versate erroneamente o in eccesso a seguito di violazioni del codice della strada e verbali amministrativi Codice della strada; L. 689/1981	Ai sensi dell'art. 6.1.e, RGPD, il trattamento è necessario per l'esecuzione di un compito di interesse pubblico o connesso all'esercizio di pubblici poteri di cui è investito il titolare del trattamento. In questi casi, la Base Giuridica del trattamento è costituita da una norma di legge o di regolamento.	Nome e cognome, sesso, luogo e data di nascita, residenza, domicilio nazionalità, dati relativi alla famiglia o a situazioni personali, dati di contatto, formazione/istruzione, lavoro, etc Codice IBAN	---	---	Cittadini	Autorità Giudiziaria Autorità di PS Persone fisiche legittimate all'accesso ai sensi degli artt. 22 e ss. L. 241/90 Legali e professionisti incaricati Altre PPAA	NON PREVISTO

Area Tecnica Manutentiva - Responsabile interno del trattamento: Geom. Basilio Pusceddu

N.	ATTIVITÀ DI TRATTAMENTO		DATI PERSONALI			INTERESSATI	DESTINATARI	TRASFERIMENTI
	Descrizione - Finalità – Fonte Normativa	CRITERI DI LICEITA' DEL TRATTAMENTO (art. 6 RGPD) BASE GIURIDICA PER IL TRATTAMENTO DI DATI PERSONALI	Dati personali identificativi Comuni Dati patrimoniali e/o reddituali	Dati sensibili (art. 9 RGPD)	Dati Giudiziari (art. 10 RGPD)	Categorie degli interessati	Categorie di destinatari a cui i dati personali potranno essere comunicati	Paesi terzi, Organizzazioni Internazionali
93	<p>Vigilanza edilizia, in materia di urbanistica e ambiente e sanità</p> <p>Sono ricompresi tutti i procedimenti relativi alle seguenti attività di:</p> <ul style="list-style-type: none">polizia amministrativa locale, con particolare riferimento ai servizi di igiene, di polizia, mortuaria e ai controlli in materia di ambiente, tutela delle risorse idriche e difesa del suolo <p>L. n. 47/1985 – L. n. 65/1986 - L. 1/2014 - D.P.R. n. 285/1990 10.09.1990, n. 285 – D.Lgs. n. 22/1997 – D.Lgs. n. 490/1999 29.10.1999, n. 490, recante: “Testo unico delle disposizioni legislative in materia di beni culturali e ambientali, a norma dell’articolo 1 della L. n. 352/1997” – Leggi specifiche di settore - Regolamento comunale – L.R. 23/1985; L.R. 4/2009; L.R. 17/2015; L.R. 11/2017</p>	<p>Ai sensi dell’art. 6.1.e, RGPD, il trattamento è necessario per l’esecuzione di un compito di interesse pubblico o connesso all’esercizio di pubblici poteri di cui è investito il titolare del trattamento. In questi casi, la Base Giuridica del trattamento è costituita da una norma di legge o di regolamento.</p> <p>Il trattamento di categorie particolari di dati ovvero di dati relativi a condanne penali e reati è effettuato in ossequio alle previsioni di cui agli artt. 9 e 10 RGPD ed alle previsioni di cui agli artt. 2-sexies, 2-septies e 2-octies, D. Lgs. 101/2018.</p>	<p>Nome e cognome, sesso, luogo e data di nascita, residenza, domicilio, nazionalità, dati relativi alla famiglia o a situazioni personali, dati di contatto,</p> <p>formazione/istruzione, lavoro,</p>	<p>Origini razziali ed etniche</p> <p>Stato di salute</p> <p>Stato di salute relativo a familiari</p>	<p>Dati Giudiziari</p>	<p>Cittadini</p>	<p>Autorità di PS</p> <p>Autorità Giudiziaria</p> <p>ASL</p> <p>Altre PPAA</p>	<p>NON PREVISTO</p>

Procedimento attualmente non presente (non è stato ricoperto il posto di agente di polizia municipale)

N.	ATTIVITÀ DI TRATTAMENTO		DATI PERSONALI			INTERESSATI	DESTINATARI	TRASFERIMENTI
	Descrizione - Finalità – Fonte Normativa	CRITERI DI LICEITA' DEL TRATTAMENTO (art. 6 RGPD) BASE GIURIDICA PER IL TRATTAMENTO DI DATI PERSONALI	Dati personali identificativi Comuni Dati patrimoniali e/o reddituali	Dati sensibili (art. 9 RGPD)	Dati Giudiziari (art. 10 RGPD)	Categorie degli interessati	Categorie di destinatari a cui i dati personali potranno essere comunicati	Paesi terzi, Organizzazioni Internazionali
94	<p>Polizia annonaria, commerciale e amministrativa</p> <p>Sono ricompresi tutti i procedimenti relativi alle attività di:</p> <ul style="list-style-type: none"> accertamento delle violazioni di legge su settori di competenza del comune, con particolare riferimento ai servizi di igiene <p>R.D. n. 773/1931 – D.P.R. n. 616/1977, recante: "Attuazione della delega di cui all'art. 1 della L. 22 luglio 1975, n. 382" – Legge n. 112/1991 – D.Lgs. n. 114/1998, recante: "Riforma della disciplina relativa al settore del commercio, a norma dell'articolo 4, comma 4, della L. 15 marzo 1997, n. 59" – D.P.R. n. 162/1999, recante: "Regolamento recante norme per l'attuazione della direttiva 95/16/CE sugli ascensori e di semplificazione dei procedimenti per la concessione del nulla osta per ascensori e montacarichi, nonché della relativa licenza di esercizio" – D.P.R. n. 430/2001, recante: "Regolamento concernente la revisione organica della disciplina dei concorsi e delle operazioni a premio, nonché delle manifestazioni di sorte locali, ai sensi dell'articolo 19, comma 4, della L. 27 dicembre 1997, n. 449" – L.R. n. 5/2006; Regolamenti Comunali</p>	<p>Ai sensi dell'art. 6.1.e, RGPD, il trattamento è necessario per l'esecuzione di un compito di interesse pubblico o connesso all'esercizio di pubblici poteri di cui è investito il titolare del trattamento. In questi casi, la Base Giuridica del trattamento è costituita da una norma di legge o di regolamento.</p> <p>Il trattamento di categorie particolari di dati ovvero di dati relativi a condanne penali e reati è effettuato in ossequio alle previsioni di cui agli artt. 9 e 10 RGPD ed alle previsioni di cui agli artt. 2-sexies, 2-septies e 2-octies, D. Lgs. 101/2018.</p>	<p>Nome e cognome, sesso, luogo e data di nascita, residenza, domicilio, nazionalità, dati relativi alla famiglia o a situazioni personali, dati di contatto, Stato di salute formazione/istruzione, lavoro, relativo a familiari</p> <p>Dati reddituali e patrimoniali</p>	<p>Origini razziali ed etniche</p> <p>Stato di salute</p> <p>Stato di salute relativo a familiari</p>	Dati Giudiziari	Cittadini	<p>Autorità di PS</p> <p>Autorità Giudiziaria</p> <p>ASL</p> <p>Altre PPAA</p>	NON PREVISTO

Area Socio Assistenziale - Responsabile interno del trattamento: Dott.ssa Savina Ibba

N.	ATTIVITÀ DI TRATTAMENTO		DATI PERSONALI			INTERESSATI	DESTINATARI	TRASFERIMENTI
	Descrizione - Finalità – Fonte Normativa	CRITERI DI LICEITA' DEL TRATTAMENTO (art. 6 RGPD) BASE GIURIDICA PER IL TRATTAMENTO DI DATI PERSONALI	Dati personali identificativi Comuni Dati patrimoniali e/o reddituali	Dati sensibili (art. 9 RGPD)	Dati Giudiziari (art. 10 RGPD)	Categorie degli interessati	Categorie di destinatari a cui i dati personali potranno essere comunicati	Paesi terzi, Organizzazioni Internazionali
95	Permessi per invalidi e concessione stallo per la sosta Attività preordinata al rilascio dei PASS per i cittadini diversamente abili ed alla concessione dello stallo per disabili D.Lgs. n. 285/1992 “Nuovo codice della strada” – D.P.R. n. 495/1992	Ai sensi dell’art. 6.1.e, RGPD, il trattamento è necessario per l’esecuzione di un compito di interesse pubblico o connesso all’esercizio di pubblici poteri di cui è investito il titolare del trattamento. In questi casi, la Base Giuridica del trattamento è costituita da una norma di legge o di regolamento. Il trattamento di categorie particolari di dati ovvero di dati relativi a condanne penali e reati è effettuato in ossequio alle previsioni di cui agli artt. 9 e 10 RGPD ed alle previsioni di cui agli artt. 2-sexies, 2-septies e 2-octies, D. Lgs. 101/2018.	Nome e cognome, sesso, luogo e data di nascita, residenza, domicilio nazionalità, dati di contatto	Stato di salute Stato di salute relativo a familiari	----	Cittadini diversamente abili	Non prevista	NON PREVISTO

Area Tecnica Manutentiva - Responsabile interno del trattamento: Geom. Basilio Pusceddu

N.	ATTIVITÀ DI TRATTAMENTO		DATI PERSONALI			INTERESSATI	DESTINATARI	TRASFERIMENTI
	Descrizione - Finalità – Fonte Normativa	CRITERI DI LICEITA' DEL TRATTAMENTO (art. 6 RGPD) BASE GIURIDICA PER IL TRATTAMENTO DI DATI PERSONALI	Dati personali identificativi Comuni Dati patrimoniali e/o reddituali	Dati sensibili (art. 9 RGPD)	Dati Giudiziari (art. 10 RGPD)	Categorie degli interessati	Categorie di destinatari a cui i dati personali potranno essere comunicati	Paesi terzi, Organizzazioni Internazionali
96	<p>Videosorveglianza</p> <p>Gestione delle immagini relative al sistema di videosorveglianza installato sul territorio comunale</p> <p>DPR n. 15 del 15/01/2018 recante “Regolamento a norma dell'articolo 57 del decreto legislativo 30 giugno 2003, n. 196, recante l'individuazione delle modalità di attuazione dei principi del Codice in materia di protezione dei dati personali relativamente al trattamento dei dati effettuato, per le finalità di polizia, da organi, uffici e comandi di polizia”</p> <p>Provvedimento del Garante per la Protezione dei Dati Personali in materia di Videosorveglianza dell'8 aprile 2010 (G.U. n. 99 del 29/04/2010)</p> <p>Decreto Ministero dell'Interno 05/08/2008 (GU n. 186 del 09.08.2008)</p> <p>Legge n. 38/2009 recante “misure urgenti in materia di sicurezza pubblica e di contrasto alla violenza sessuale nonché in tema di atti persecutori”.</p>	<p>Ai sensi dell'art. 6.1.e, RGPD, il trattamento è necessario per l'esecuzione di un compito di interesse pubblico o connesso all'esercizio di pubblici poteri di cui è investito il titolare del trattamento. In questi casi, la Base Giuridica del trattamento è costituita da una norma di legge o di regolamento.</p>	<p>Qualsiasi informazione riguardante una persona fisica identificata o identificabile mediante la ripresa video (si considera identificabile la persona fisica che può essere identificata, direttamente o indirettamente, con particolare riferimento a un identificativo come il nome, un numero di identificazione, dati relativi all'ubicazione, un identificativo online o a uno o più elementi caratteristici della sua identità fisica, fisiologica, genetica, psichica, economica, culturale o sociale)</p> <p>Posizione Geografica degli interessati</p>	----	----	<p>Persone fisiche oggetto di ripresa</p>	<p>Forze di Polizia</p> <p>Autorità Giudiziaria</p> <p>Soggetti legittimati all'accesso ai sensi degli artt. 22 e ss. L. 241/90</p>	NON PREVISTO

Procedimento non presente (non è stato ricoperto il posto di agente di polizia municipale)

N.	ATTIVITÀ DI TRATTAMENTO		DATI PERSONALI			INTERESSATI	DESTINATARI	TRASFERIMENTI
	Descrizione - Finalità – Fonte Normativa	CRITERI DI LICEITA' DEL TRATTAMENTO (art. 6 RGPD) BASE GIURIDICA PER IL TRATTAMENTO DI DATI PERSONALI	Dati personali identificativi Comuni Dati patrimoniali e/o reddituali	Dati sensibili (art. 9 RGPD)	Dati Giudiziari (art. 10 RGPD)	Categorie degli interessati	Categorie di destinatari a cui i dati personali potranno essere comunicati	Paesi terzi, Organizzazioni Internazionali
97	<p>Attività di Polizia Giudiziaria</p> <p>E' ricompresa la gestione di tutte le attività di polizia giudiziaria da parte degli agenti ed ufficiali di PG presenti all'interno dell'Ente</p> <p>Legge n. 65/1986 - Decreto Ministro dell'interno 4 marzo 1987, n.145 – Codice di Procedura Penale</p>	<p>Ai sensi dell'art. 6.1.e, RGPD, il trattamento è necessario per l'esecuzione di un compito di interesse pubblico o connesso all'esercizio di pubblici poteri di cui è investito il titolare del trattamento. In questi casi, la Base Giuridica del trattamento è costituita da una norma di legge o di regolamento.</p> <p>Il trattamento di categorie particolari di dati ovvero di dati relativi a condanne penali e reati è effettuato in ossequio alle previsioni di cui agli artt. 9 e 10 RGPD ed alle previsioni di cui agli artt. 2-sexies, 2-septies e 2-octies, D. Lgs. 101/2018</p>	<p>Nome e cognome, sesso, luogo e data di nascita, residenza, domicilio, nazionalità, dati relativi alla famiglia o a situazioni personali, dati di contatto,</p> <p>formazione/istruzione, lavoro, etc</p> <p>Paternità e Maternità</p> <p>Dati reddituali e patrimoniali</p>	<p>Origini razziali ed etniche</p> <p>Adesione a partiti o sindacati</p> <p>Stato di salute</p> <p>Stato di salute relativo a familiari</p> <p>Convinzioni religiose/filosofiche/politiche e di altro genere</p> <p>Vita Sessuale</p>	Dati Giudiziari	Cittadini	<p>Autorità Giudiziaria</p> <p>Altre PPAA</p>	NON PREVISTO

Area Tecnica Manutentiva - Responsabile interno del trattamento: Geom. Basilio Pusceddu

N.	ATTIVITÀ DI TRATTAMENTO		DATI PERSONALI			INTERESSATI	DESTINATARI	TRASFERIMENTI
	Descrizione - Finalità – Fonte Normativa	CRITERI DI LICEITA' DEL TRATTAMENTO (art. 6 RGPD) BASE GIURIDICA PER IL TRATTAMENTO DI DATI PERSONALI	Dati personali identificativi Comuni Dati patrimoniali e/o reddituai	Dati sensibili (art. 9 RGPD)	Dati Giudiziari (art. 10 RGPD)	Categorie degli interessati	Categorie di destinatari a cui i dati personali potranno essere comunicati	Paesi terzi, Organizzazioni Internazionali
98	Autorizzazione per l'esercizio della caccia (Tesserino Venatorio) Attività preordinata al rilascio dell'autorizzazione regionale per l'esercizio della caccia. L.R. 32/1978 L.R. 23/1998 L.R. 05/2002 L.R. 02/2004	Ai sensi dell'art. 6.1.e, RGPD, il trattamento è necessario per l'esecuzione di un compito di interesse pubblico o connesso all'esercizio di pubblici poteri di cui è investito il titolare del trattamento. In questi casi, la Base Giuridica del trattamento è costituita da una norma di legge o di regolamento.	Nome e cognome, sesso, luogo e data di nascita, residenza, domicilio nazionalità, dati di contatto	----	----	Cittadini residenti	RAS Altre PPAA	NON PREVISTO

Area Tecnica Manutentiva - Responsabile interno del trattamento: Geom. Basilio Pusceddu

N.	ATTIVITÀ DI TRATTAMENTO		DATI PERSONALI			INTERESSATI	DESTINATARI	TRASFERIMENTI
	Descrizione - Finalità – Fonte Normativa	CRITERI DI LICEITA' DEL TRATTAMENTO (art. 6 RGPD) BASE GIURIDICA PER IL TRATTAMENTO DI DATI PERSONALI	Dati personali identificativi Comuni Dati patrimoniali e/o reddituiali	Dati sensibili (art. 9 RGPD)	Dati Giudiziari (art. 10 RGPD)	Categorie degli interessati	Categorie di destinatari a cui i dati personali potranno essere comunicati	Paesi terzi, Organizzazioni Internazionali
99	Concessione temporanea di occupazione suolo pubblico connesse a: titoli edilizi, attività commerciali, attività di volontariato, impianti pubblicitari Attività preordinata al rilascio dell'autorizzazione di occupazione suolo pubblico D.Lgs. n. 285/1992 "Nuovo codice della strada" Regolamento Comunale Impianti Pubblicitari	Ai sensi dell'art. 6.1.e, RGPD, il trattamento è necessario per l'esecuzione di un compito di interesse pubblico o connesso all'esercizio di pubblici poteri di cui è investito il titolare del trattamento. In questi casi, la Base Giuridica del trattamento è costituita da una norma di legge o di regolamento.	Nome e cognome, sesso, luogo e data di nascita, residenza, domicilio nazionalità, dati di contatto	----	----	Soggetti richiedenti l'autorizzazione	Non previsto	NON PREVISTO

Area Tecnica Manutentiva - Responsabile interno del trattamento: Geom. Basilio Pusceddu

N.	ATTIVITÀ DI TRATTAMENTO		DATI PERSONALI			INTERESSATI	DESTINATARI	TRASFERIMENTI
	Descrizione - Finalità – Fonte Normativa	CRITERI DI LICEITA' DEL TRATTAMENTO (art. 6 RGPD) BASE GIURIDICA PER IL TRATTAMENTO DI DATI PERSONALI	Dati personali identificativi Comuni Dati patrimoniali e/o reddituai	Dati sensibili (art. 9 RGPD)	Dati Giudiziari (art. 10 RGPD)	Categorie degli interessati	Categorie di destinatari a cui i dati personali potranno essere comunicati	Paesi terzi, Organizzazioni Internazionali
100	Autorizzazione di chiusura strada per lavori edili, traslochi, manomissioni suolo pubblico, tagli stradali Attività preordinata al rilascio dell'autorizzazione di chiusura strada. D.Lgs. n. 285/1992 "Nuovo codice della strada"	Ai sensi dell'art. 6.1.e, RGPD, il trattamento è necessario per l'esecuzione di un compito di interesse pubblico o connesso all'esercizio di pubblici poteri di cui è investito il titolare del trattamento. In questi casi, la Base Giuridica del trattamento è costituita da una norma di legge o di regolamento.	Nome e cognome, sesso, luogo e data di nascita, residenza, domicilio nazionalità, dati di contatto	----	----	Proprietari di immobili Titolari di ditte Legali rappresentanti di società Cittadini	Altre PPAA Autorità di PS	NON PREVISTO

Area Tecnica Manutentiva - Responsabile interno del trattamento: Geom. Basilio Pusceddu

N.	ATTIVITÀ DI TRATTAMENTO		DATI PERSONALI			INTERESSATI	DESTINATARI	TRASFERIMENTI
	Descrizione - Finalità – Fonte Normativa	CRITERI DI LICEITA' DEL TRATTAMENTO (art. 6 RGPD) BASE GIURIDICA PER IL TRATTAMENTO DI DATI PERSONALI	Dati personali identificativi Comuni Dati patrimoniali e/o reddituali	Dati sensibili (art. 9 RGPD)	Dati Giudiziari (art. 10 RGPD)	Categorie degli interessati	Categorie di destinatari a cui i dati personali potranno essere comunicati	Paesi terzi, Organizzazioni Internazionali
101	Rilascio autorizzazione Passi carrabili Gestione della procedura preordinata al rilascio dell'autorizzazione al Passo Carrabile e concessione di stalli dedicati per donne in gravidanza Il passo carrabile è individuato a mezzo dell'apposito segnale, laddove ne sussistano le condizioni, previo rilascio della licenza da parte dello stesso Ufficio competente ad effettuare i relativi accertamenti tecnici. Codice della Strada - Regolamento comunale	Ai sensi dell'art. 6.1.e, RGPD, il trattamento è necessario per l'esecuzione di un compito di interesse pubblico o connesso all'esercizio di pubblici poteri di cui è investito il titolare del trattamento. In questi casi, la Base Giuridica del trattamento è costituita da una norma di legge o di regolamento. Il trattamento di categorie particolari di dati ovvero di dati relativi a condanne penali e reati è effettuato in ossequio alle previsioni di cui agli artt. 9 e 10 RGPD ed alle previsioni di cui agli artt. 2-sexies, 2-septies e 2-octies, D. Lgs. 101/2018.	Nome e cognome, sesso, luogo e data di nascita, residenza, domicilio nazionalità, dati di contatto, codice fiscale	Stato di salute	----	Proprietari di immobili ricadenti nell'ambito comunale Donne in stato di gravidanza e madri fino al compimento del primo anno di età del figlio	Non previsto	NON PREVISTO

Area Tecnica Manutentiva - Responsabile interno del trattamento: Geom. Basilio Pusceddu

N.	ATTIVITÀ DI TRATTAMENTO		DATI PERSONALI			INTERESSATI	DESTINATARI	TRASFERIMENTI
	Descrizione - Finalità – Fonte Normativa	CRITERI DI LICEITA’ DEL TRATTAMENTO (art. 6 RGPD) BASE GIURIDICA PER IL TRATTAMENTO DI DATI PERSONALI	Dati personali identificativi Comuni Dati patrimoniali e/o reddituali	Dati sensibili (art. 9 RGPD)	Dati Giudiziari (art. 10 RGPD)	Categorie degli interessati	Categorie di destinatari a cui i dati personali potranno essere comunicati	Paesi terzi, Organizzazioni Internazionali
102	Comunicazione denuncia cessione fabbricato Gestione delle procedure relative alla comunicazione di cessione di fabbricato L'articolo 12, D.L. n. 59/78 dispone che chiunque cede la proprietà o il godimento di un fabbricato, o di una sua parte, per un periodo superiore a 1 mese, sulla base di un contratto anche verbale, non soggetto a registrazione in termine fisso, ha l'obbligo di comunicarlo all'autorità di P.S. o, ove questa manchi, al Sindaco, entro 48 ore. La comunicazione deve comprendere l'esatta ubicazione dell'immobile e le generalità (e gli estremi di documento d'identità) dell'acquirente o del conduttore. L. n. 191/1978 - D.L. n. 59/1978 L'articolo 1, comma 344 della legge 30 dicembre 2004, n. 311, Finanziaria 2005, ha previsto, che “ <u>la presentazione per la registrazione degli atti di cessione di cui all'articolo 12, Dl 21 marzo 1978, n. 59, tiene luogo della comunicazione di cui al medesimo articolo 12</u> ”. Pertanto, la registrazione (obbligatoria, a cura del notaio) dell'atto di compravendita avrebbe dovuto evitare l'ulteriore onere, per il venditore, di detta comunicazione. L'articolo 4 , comma 1, del decreto legge 35 del 14 marzo 2005 (convertito dalla legge 14 maggio 2005, n. 80) ha però aggiunto all'articolo 1, comma 344, la seguente precisazione: “ <u>Le predette disposizioni ... si applicano a decorrere dalla data indicata nel decreto di approvazione del modello per la comunicazione previsto dal presente comma</u> ”. Pertanto, fintanto che non sarà stato emanato tale decreto (per il quale non è stato posto alcun termine ultimo), l'obbligo di provvedere, nei citati stringenti termini, alla comunicazione in argomento con le modalità di cui al citato articolo 12, Dl 59/1978 resterà in essere. L.n. 311 del 30/12/ 2004 D.l. 35 del 14/03/2005 – L.n. 80 del 14/05/2005	Ai sensi dell’art. 6.1.e, RGPD, il trattamento è necessario per l’esecuzione di un compito di interesse pubblico o connesso all’esercizio di pubblici poteri di cui è investito il titolare del trattamento. In questi casi, la Base Giuridica del trattamento è costituita da una norma di legge o di regolamento.	Nome e cognome, sesso, luogo e data di nascita, residenza, domicilio nazionalità, dati di contatto, codice fiscale			Proprietari di immobili Soggetti cui venga concesso il godimento di un immobile o di porzione di esso	Questura (Autorità di PS) Uffici Giudiziari Altre PPAA	NON PREVISTO

Area Socio Assistenziale - Responsabile interno del trattamento: Dott.ssa Savina Ibba

N.	ATTIVITÀ DI TRATTAMENTO		DATI PERSONALI			INTERESSATI	DESTINATARI	TRASFERIMENTI
	Descrizione - Finalità – Fonte Normativa	CRITERI DI LICEITA' DEL TRATTAMENTO (art. 6 RGPD) BASE GIURIDICA PER IL TRATTAMENTO DI DATI PERSONALI	Dati personali identificativi Comuni Dati patrimoniali e/o reddituali	Dati sensibili (art. 9 RGPD)	Dati Giudiziari (art. 10 RGPD)	Categorie degli interessati	Categorie di destinatari a cui i dati personali potranno essere comunicati	Paesi terzi, Organizzazioni Internazionali
103	Trattamento sanitario obbligatorio e accertamento sanitario obbligatorio Attività di assistenza nelle procedure di esecuzione dei Trattamenti Sanitari Obbligatori L. n. 833/1978	Ai sensi dell'art. 6.1.e, RGPD, il trattamento è necessario per l'esecuzione di un compito di interesse pubblico o connesso all'esercizio di pubblici poteri di cui è investito il titolare del trattamento. In questi casi, la Base Giuridica del trattamento è costituita da una norma di legge o di regolamento. Il trattamento di categorie particolari di dati ovvero di dati relativi a condanne penali e reati è effettuato in ossequio alle previsioni di cui agli artt. 9 e 10 RGPD ed alle previsioni di cui agli artt. 2-sexies, 2-septies e 2-octies, D. Lgs. 101/2018.	Nome e cognome, sesso, luogo e data di nascita, residenza, domicilio, nazionalità, dati relativi alla famiglia o a situazioni personali, dati di contatto, formazione/istruzione, lavoro,	Origini razziali ed etniche Stato di salute Stato di salute relativo a familiari Convinzioni religiose/filosofiche /di altro genere Vita Sessuale	Dati Giudiziari	Persone fisiche per le quali si rende necessario un TSO	Autorità Giudiziaria (Giudice Tutelare) ASL Medici di base Altre PPAA	NON PREVISTO

Area Amministrativa - Responsabile interno del trattamento: Dott.ssa Elisabetta Ghisu

N.	ATTIVITÀ DI TRATTAMENTO		DATI PERSONALI			INTERESSATI	DESTINATARI	TRASFERIMENTI
	Descrizione - Finalità – Fonte Normativa	CRITERI DI LICEITA' DEL TRATTAMENTO (art. 6 RGPD) BASE GIURIDICA PER IL TRATTAMENTO DI DATI PERSONALI	Dati personali identificativi Comuni Dati patrimoniali e/o reddituali	Dati sensibili (art. 9 RGPD)	Dati Giudiziari (art. 10 RGPD)	Categorie degli interessati	Categorie di destinatari a cui i dati personali potranno essere comunicati	Paesi terzi, Organizzazioni Internazionali
104	<p>Gestione degli obblighi inerenti alla prevenzione della corruzione all'interno dell'ENTE</p> <p>È ricompresa la gestione di tutti gli obblighi di legge previsti dal D.Lgs. 33/2013 e dalla normativa in materia di anticorruzione (L. 190/2012) posti in capo al Responsabile della prevenzione della corruzione e della trasparenza dell'Ente</p>	<p>Ai sensi dell'art. 6.1.e, RGPD, il trattamento è necessario per l'esecuzione di un compito di interesse pubblico o connesso all'esercizio di pubblici poteri di cui è investito il titolare del trattamento. In questi casi, la Base Giuridica del trattamento è costituita da una norma di legge o di regolamento.</p> <p>Il trattamento di categorie particolari di dati ovvero di dati relativi a condanne penali e reati è effettuato in ossequio alle previsioni di cui agli artt. 9 e 10 RGPD ed alle previsioni di cui agli artt. 2-sexies, 2-septies e 2-octies, D. Lgs. 101/2018.</p>	<p>Nome e cognome, sesso, luogo e data di nascita, residenza, domicilio nazionalità, dati di contatto, formazione/istruzione, lavoro, etc</p> <p>Dati reddituali e patrimoniali</p>		Dati Giudiziari	<p>Titolari di incarichi politici</p> <p>Titolari di incarichi amministrativi di vertice</p> <p>Dipendenti</p> <p>Consulenti e collaboratori</p>	<p>ANAC</p> <p>Funzione Pubblica</p> <p>Soggetti legittimati all'accesso civico semplice ai sensi dell'art. 5, comma 1, D. Lgs. 33/2013</p> <p>Soggetti legittimati all'accesso civico generalizzato ai sensi dell'art. 5, comma 2, D. Lgs. 33/2013</p> <p>Soggetti legittimati all'accesso documentale ai sensi degli artt. 22 e ss. L. 241/90</p> <p>Pubblicazione sul sito istituzionale dell'Ente nelle specifiche Sezioni e Sotto Sezioni dell'Amministrazione Trasparente</p>	NON PREVISTO

Area Amministrativa - Responsabile interno del trattamento: Dott.ssa Elisabetta Ghisu
Area Economica Finanziaria - Responsabile interno del trattamento: Sig.ra Maria Grazia Loi
Area Tecnica Manutentiva - Responsabile interno del trattamento: Geom. Basilio Pusceddu
Area Socio Assistenziale - Responsabile interno del trattamento: Dott.ssa Savina Ibba

N.	ATTIVITÀ DI TRATTAMENTO		DATI PERSONALI			INTERESSATI	DESTINATARI	TRASFERIMENTI
	Descrizione - Finalità – Fonte Normativa	CRITERI DI LICEITA' DEL TRATTAMENTO (art. 6 RGPD) BASE GIURIDICA PER IL TRATTAMENTO DI DATI PERSONALI	Dati personali identificativi Comuni Dati patrimoniali e/o reddituiali	Dati sensibili (art. 9 RGPD)	Dati Giudiziari (art. 10 RGPD)	Categorie degli interessati	Categorie di destinatari a cui i dati personali potranno essere comunicati	Paesi terzi, Organizzazioni Internazionali
105	<p>Gestione delle procedure preordinate all'affidamento di servizi e forniture</p> <p>È ricompresa la gestione di tutti gli obblighi di legge previsti per l'affidamento di servizi e forniture</p> <p>D. Lgs 36/2023 e Linee Guida ANAC</p>	<p>Ai sensi dell'art. 6.1.e, RGPD, il trattamento è necessario per l'esecuzione di un compito di interesse pubblico o connesso all'esercizio di pubblici poteri di cui è investito il titolare del trattamento. In questi casi, la Base Giuridica del trattamento è costituita da una norma di legge o di regolamento.</p> <p>Il trattamento di categorie particolari di dati ovvero di dati relativi a condanne penali e reati è effettuato in ossequio alle previsioni di cui agli artt. 9 e 10 RGPD ed alle previsioni di cui agli artt. 2-sexies, 2-septies e 2-octies, D. Lgs. 101/2018.</p>	<p>Nome e cognome, sesso, luogo e data di nascita, residenza, domicilio, nazionalità, dati di contatto, formazione/istruzione, lavoro, etc</p> <p>Dati reddituiali e patrimoniali</p>		Dati Giudiziari	<p>Partecipanti alle procedure finalizzate all'affidamento di lavori, servizi e forniture da parte dell'Ente</p>	<p>ANAC Funzione Pubblica</p> <p>Soggetti legittimati all'accesso civico semplice ai sensi dell'art. 5, comma 1, D. Lgs. 33/2013</p> <p>Soggetti legittimati all'accesso civico generalizzato ai sensi dell'art. 5, comma 2, D. Lgs. 33/2013</p> <p>Soggetti legittimati all'accesso documentale ai sensi degli artt. 22 e ss. L. 241/90</p> <p>Pubblicazione sul sito istituzionale dell'Ente nelle specifiche Sezioni e Sotto Sezioni dell'Amministrazione Trasparente</p> <p>Altre PPAA</p>	NON PREVISTO

Area Amministrativa - Responsabile interno del trattamento: Dott.ssa Elisabetta Ghisu
Area Economica Finanziaria - Responsabile interno del trattamento: Sig.ra Maria Grazia Loi
Area Tecnica Manutentiva - Responsabile interno del trattamento: Geom. Basilio Pusceddu
Area Socio Assistenziale - Responsabile interno del trattamento: Dott.ssa Savina Ibba

N.	ATTIVITÀ DI TRATTAMENTO		DATI PERSONALI			INTERESSATI	DESTINATARI	TRASFERIMENTI
	Descrizione - Finalità – Fonte Normativa	CRITERI DI LICEITA' DEL TRATTAMENTO (art. 6 RGPD) BASE GIURIDICA PER IL TRATTAMENTO DI DATI PERSONALI	Dati personali identificativi Comuni Dati patrimoniali e/o reddituiali	Dati sensibili (art. 9 RGPD)	Dati Giudiziari (art. 10 RGPD)	Categorie degli interessati	Categorie di destinatari a cui i dati personali potranno essere comunicati	Paesi terzi, Organizzazioni Internazionali
106	Gestione delle procedure preordinate all'affidamento di lavori È ricompresa la gestione di tutti gli obblighi di legge previsti per l'affidamento di lavori D. Lgs 36/2023 e Linee Guida ANAC -	Ai sensi dell'art. 6.1.e, RGPD, il trattamento è necessario per l'esecuzione di un compito di interesse pubblico o connesso all'esercizio di pubblici poteri di cui è investito il titolare del trattamento. In questi casi, la Base Giuridica del trattamento è costituita da una norma di legge o di regolamento. Il trattamento di categorie particolari di dati ovvero di dati relativi a condanne penali e reati è effettuato in ossequio alle previsioni di cui agli artt. 9 e 10 RGPD ed alle previsioni di cui agli artt. 2-sexies, 2-septies e 2-octies, D. Lgs. 101/2018.	Nome e cognome, sesso, luogo e data di nascita, residenza, domicilio, nazionalità, dati di contatto, formazione/istruzione, lavoro, etc Dati reddituiali e patrimoniali	----	Dati Giudiziari	Partecipanti alle procedure finalizzate all'affidamento di lavori, servizi e forniture da parte dell'Ente	ANAC Funzione Pubblica Soggetti legittimati all'accesso civico semplice ai sensi dell'art. 5, comma 1, D. Lgs. 33/2013 Soggetti legittimati all'accesso civico generalizzato ai sensi dell'art. 5, comma 2, D. Lgs. 33/2013 Soggetti legittimati all'accesso documentale ai sensi degli artt. 22 e ss. L. 241/90 Pubblicazione sul sito istituzionale dell'Ente nelle specifiche Sezioni e Sotto Sezioni dell'Amministrazione Trasparente Altre PPAA	NON PREVISTO

Area Amministrativa - Responsabile interno del trattamento: Dott.ssa Elisabetta Ghisu
Area Economica Finanziaria - Responsabile interno del trattamento: Sig.ra Maria Grazia Loi
Area Tecnica Manutentiva - Responsabile interno del trattamento: Geom. Basilio Pusceddu
Area Socio Assistenziale - Responsabile interno del trattamento: Dott.ssa Savina Ibba

N.	ATTIVITÀ DI TRATTAMENTO		DATI PERSONALI			INTERESSATI	DESTINATARI	TRASFERIMENTI
	Descrizione - Finalità – Fonte Normativa	CRITERI DI LICEITA' DEL TRATTAMENTO (art. 6 RGPD) BASE GIURIDICA PER IL TRATTAMENTO DI DATI PERSONALI	Dati personali identificativi Comuni Dati patrimoniali e/o reddituali	Dati sensibili (art. 9 RGPD)	Dati Giudiziari (art. 10 RGPD)	Categorie degli interessati	Categorie di destinatari a cui i dati personali potranno essere comunicati	Paesi terzi, Organizzazioni Internazionali
107	Atti Amministrativi (Deliberazioni organi collegiali, Determinazioni organi monocratici, Ordinanze, Decreti) È ricompresa la gestione degli atti amministrativi di competenza: dalla predisposizione alla conservazione. TUEL EELL	Ai sensi dell'art. 6.1.e, RGPD, il trattamento e' necessario per l'esecuzione di un compito di interesse pubblico o connesso all'esercizio di pubblici poteri di cui e' investito il titolare del trattamento. In questi casi, la Base Giuridica del trattamento è costituita da una norma di legge o di regolamento. Il trattamento di categorie particolari di dati ovvero di dati relativi a condanne penali e reati è effettuato in ossequio alle previsioni di cui agli artt. 9 e 10 RGPD ed alle previsioni di cui agli artt. 2-sexies, 2-septies e 2-octies, D. Lgs. 101/2018.	Nome e cognome, sesso, luogo e data di nascita, residenza, domicilio, nazionalità, dati relativi alla famiglia o a situazioni personali, dati di contatto, formazione/istruzione, lavoro, etc Paternità e Maternità Dati reddituali e patrimoniali Dati relativi a posizioni debitorie	Origini razziali ed etniche Adesione a partiti e/o sindacati Stato di salute Stato di salute relativo a familiari Convinzioni religiose/filosofiche/politiche e di altro genere Vita Sessuale	Dati Giudiziari	Cittadini coinvolti nell'attività istituzionale dell'Ente Amministratori Consulenti/Collaboratori Soggetti affidatari di lavori, servizi, forniture Progettisti, Direttori Lavori, Collaudatori etc.	ANAC Funzione Pubblica Altre PPAA Soggetti legittimati all'accesso civico semplice ai sensi dell'art. 5, comma 1, D. Lgs. 33/2013 Soggetti legittimati all'accesso civico generalizzato ai sensi dell'art. 5, comma 2, D. Lgs. 33/2013 Soggetti legittimati all'accesso documentale ai sensi degli artt. 22 e ss. L. 241/90 Pubblicazione sul sito istituzionale dell'Ente nelle specifiche Sezioni e Sotto Sezioni dell'Amministrazione Trasparente in conformità alle norme che disciplinano la tutela del diritto alla riservatezza Diffusione dei dati sul sito istituzionale dell'Ente nella Sezione denominata "Albo Pretorio On Line" in conformità alle norme che disciplinano la tutela del diritto alla riservatezza	NON PREVISTO

Area Amministrativa - Responsabile interno del trattamento: Dott.ssa Elisabetta Ghisu
Area Economica Finanziaria - Responsabile interno del trattamento: Sig.ra Maria Grazia Loi
Area Tecnica Manutentiva - Responsabile interno del trattamento: Geom. Basilio Pusceddu
Area Socio Assistenziale - Responsabile interno del trattamento: Dott.ssa Savina Ibba

N.	ATTIVITÀ DI TRATTAMENTO		DATI PERSONALI			INTERESSATI	DESTINATARI	TRASFERIMENTI
	Descrizione - Finalità – Fonte Normativa	CRITERI DI LICEITA' DEL TRATTAMENTO (art. 6 RGPD) BASE GIURIDICA PER IL TRATTAMENTO DI DATI PERSONALI	Dati personali identificativi Comuni Dati patrimoniali e/o reddituali	Dati sensibili (art. 9 RGPD)	Dati Giudiziari (art. 10 RGPD)	Categorie degli interessati	Categorie di destinatari a cui i dati personali potranno essere comunicati	Paesi terzi, Organizzazioni Internazionali
108	Atti di liquidazione Gestione delle attività finalizzate alla liquidazione delle somme in favore di persone fisiche e giuridiche che vantano un credito nei confronti dell'Ente TUEL EELL – Regolamento di contabilità	Ai sensi dell'art. 6.1.e, RGPD, il trattamento è necessario per l'esecuzione di un compito di interesse pubblico o connesso all'esercizio di pubblici poteri di cui è investito il titolare del trattamento. In questi casi, la Base Giuridica del trattamento è costituita da una norma di legge o di regolamento. Il trattamento di categorie particolari di dati ovvero di dati relativi a condanne penali e reati è effettuato in ossequio alle previsioni di cui agli artt. 9 e 10 RGPD ed alle previsioni di cui agli artt. 2-sexies, 2-septies e 2-octies, D. Lgs. 101/2018.	Nome e cognome, sesso, luogo e data di nascita, residenza, etniche domicilio, nazionalità, dati relativi alla famiglia o a situazioni personali, dati di contatto, formazione/istruzione, lavoro, Dati reddituali e patrimoniali	Origini razziali ed etniche Adesione a partiti politici o sindacati Stato di salute Stato di salute relativo a familiari	Dati Giudiziari	Creditori dell'Ente	ANAC Funzione Pubblica Altre PPAA Soggetti legittimati all'accesso civico semplice ai sensi dell'art. 5, comma 1, D. Lgs. 33/2013 Soggetti legittimati all'accesso civico generalizzato ai sensi dell'art. 5, comma 2, D. Lgs. 33/2013 Soggetti legittimati all'accesso documentale ai sensi degli artt. 22 e ss. L. 241/90 Pubblicazione sul sito istituzionale dell'Ente nelle specifiche Sezioni e Sotto Sezioni dell'Amministrazione Trasparente in conformità alle norme che disciplinano la tutela del diritto alla riservatezza Diffusione dei dati sul sito istituzionale dell'Ente nella Sezione denominata "Albo Pretorio On Line" in conformità alle norme che disciplinano la tutela del diritto alla riservatezza	NON PREVISTO

Area Economica Finanziaria - Responsabile interno del trattamento: Sig. ra Maria Grazia Loi

N.	ATTIVITÀ DI TRATTAMENTO		DATI PERSONALI			INTERESSATI	DESTINATARI	TRASFERIMENTI
	Descrizione - Finalità – Fonte Normativa	CRITERI DI LICEITA' DEL TRATTAMENTO (art. 6 RGPD) BASE GIURIDICA PER IL TRATTAMENTO DI DATI PERSONALI	Dati personali identificativi Comuni Dati patrimoniali e/o reddituali	Dati sensibili (art. 9 RGPD)	Dati Giudiziari (art. 10 RGPD)	Categorie degli interessati	Categorie di destinatari a cui i dati personali potranno essere comunicati	Paesi terzi, Organizzazioni Internazionali
109	Mandati e reversali di pagamento Gestione delle attività finalizzate al pagamento delle somme in favore di persone fisiche e giuridiche che vantino un credito nei confronti dell'Ente Gestione delle attività finalizzate alla riscossione dei pagamenti da parte delle persone fisiche e giuridiche che risultino debtrici nei confronti dell'Ente TUEL EELL – Regolamento di contabilità	Ai sensi dell'art. 6.1.e, RGPD, il trattamento è necessario per l'esecuzione di un compito di interesse pubblico o connesso all'esercizio di pubblici poteri di cui è investito il titolare del trattamento. In questi casi, la Base Giuridica del trattamento è costituita da una norma di legge o di regolamento. Il trattamento di categorie particolari di dati ovvero di dati relativi a condanne penali e reati è effettuato in ossequio alle previsioni di cui agli artt. 9 e 10 RGPD ed alle previsioni di cui agli artt. 2-sexies, 2-septies e 2-octies, D. Lgs. 101/2018.	Nome e cognome, sesso, luogo e data di nascita, residenza, etniche domicilio nazionalità, dati relativi alla famiglia o a situazioni personali, dati di contatto, formazione/istruzione, lavoro, Dati reddituali e patrimoniali	Origini razziali ed etniche Stato di salute Stato di salute relativo a familiari Convinzioni religiose/filosofiche /politiche e di altro genere Vita Sessuale	Dati Giudiziari	Creditori dell'Ente	Tesoriere Uffici Postali	NON PREVISTO

Area Economica Finanziaria - Responsabile interno del trattamento: Sig. ra Maria Grazia Loi

N.	ATTIVITÀ DI TRATTAMENTO		DATI PERSONALI			INTERESSATI	DESTINATARI	TRASFERIMENTI
	Descrizione - Finalità – Fonte Normativa	CRITERI DI LICEITA' DEL TRATTAMENTO (art. 6 RGPD) BASE GIURIDICA PER IL TRATTAMENTO DI DATI PERSONALI	Dati personali identificativi Comuni Dati patrimoniali e/o reddituali	Dati sensibili (art. 9 RGPD)	Dati Giudiziari (art. 10 RGPD)	Categorie degli interessati	Categorie di destinatari a cui i dati personali potranno essere comunicati	Paesi terzi, Organizzazioni Internazionali
110	Servizio dichiarazioni fiscali Adempimenti collegati alle dichiarazioni fiscali 770, CU, certificazione IRPEF dichiarazione IRAP, scadenze mensili IRPEF, CPDEL, IRAP e INAIL, banca dati sistema. D.Lgs. 118/2011	Ai sensi dell'art. 6.1.e, RGPD, il trattamento è necessario per l'esecuzione di un compito di interesse pubblico o connesso all'esercizio di pubblici poteri di cui è investito il titolare del trattamento. In questi casi, la Base Giuridica del trattamento è costituita da una norma di legge o di regolamento. Il trattamento di categorie particolari di dati ovvero di dati relativi a condanne penali e reati è effettuato in ossequio alle previsioni di cui agli artt. 9 e 10 RGPD ed alle previsioni di cui agli artt. 2-sexies, 2-septies e 2-octies, D. Lgs. 101/2018.	Nome e cognome, sesso, luogo e data di nascita, residenza, domicilio nazionalità, dati relativi alla famiglia o a situazioni personali, dati di contatto, formazione/istruzione, lavoro, Dati reddituali e patrimoniali	Origini razziali ed etniche Stato di salute Stato di salute relativo a familiari Convinzioni religiose/filosofiche /politiche e di altro genere Vita Sessuale	Dati Giudiziari	Persone fisiche soggette a dichiarazione	MEF INAIL Altre PPAA coinvolte nel procedimento	NON PREVISTO

Area Amministrativa - Responsabile interno del trattamento: Dott.ssa Elisabetta Ghisu
Area Economica Finanziaria - Responsabile interno del trattamento: Sig.ra Maria Grazia Loi
Area Tecnica Manutentiva - Responsabile interno del trattamento: Geom. Basilio Pusceddu
Area Socio Assistenziale - Responsabile interno del trattamento: Dott.ssa Savina Ibba

N.	ATTIVITÀ DI TRATTAMENTO		DATI PERSONALI			INTERESSATI	DESTINATARI	TRASFERIMENTI
	Descrizione - Finalità – Fonte Normativa	CRITERI DI LICEITA' DEL TRATTAMENTO (art. 6 RGPD) BASE GIURIDICA PER IL TRATTAMENTO DI DATI PERSONALI	Dati personali identificativi Comuni Dati patrimoniali e/o reddituiali	Dati sensibili (art. 9 RGPD)	Dati Giudiziari (art. 10 RGPD)	Categorie degli interessati	Categorie di destinatari a cui i dati personali potranno essere comunicati	Paesi terzi, Organizzazioni Internazionali
111	<p>Adempimento obblighi di pubblicazione Sezione Amministrazione Trasparente</p> <p>Popolamento delle Sezioni del sito istituzionale dell'Ente destinate ad ospitare i dati, i documenti e le informazioni di cui al D. Lgs. 33/2013 e ss.mm.ii. al fine di dare corretta attuazione agli obblighi di pubblicità e trasparenza posti in capo alla PA</p> <p>D. Lgs. 33/2013 e ss.mm.ii. L. 190/2012</p>	<p>Ai sensi dell'art. 6.1.e, RGPD, il trattamento è necessario per l'esecuzione di un compito di interesse pubblico o connesso all'esercizio di pubblici poteri di cui è investito il titolare del trattamento. In questi casi, la Base Giuridica del trattamento è costituita da una norma di legge o di regolamento.</p>	<p>Nome e cognome, sesso, luogo e data di nascita, residenza, domicilio, nazionalità, dati relativi alla famiglia, dati di contatto, formazione/istruzione, lavoro, etc</p> <p>Dati reddituiali e patrimoniali</p>	-----	-----	<p>Amministratori Dirigenti Titolari di PO Dipendenti Collaboratori Consulenti</p>	<p>Pubblicazione sul sito istituzionale dell'Ente nelle specifiche Sezioni e Sotto Sezioni dell'Amministrazione Trasparente in conformità alle norme che disciplinano la tutela del diritto alla riservatezza</p> <p>ANAC</p> <p>Funzione Pubblica</p> <p>Altre PPAA</p> <p>Soggetti legittimati all'accesso civico semplice ai sensi dell'art. 5, comma 1, D. Lgs. 33/2013</p> <p>Soggetti legittimati all'accesso civico generalizzato ai sensi dell'art. 5, comma 2, D. Lgs. 33/2013</p> <p>Soggetti legittimati all'accesso documentale ai sensi degli artt. 22 e ss. L. 241/90</p>	NON PREVISTO

Area amministrativa - Ufficio Segreteria: Responsabile interno del trattamento: Dott.ssa Elisabetta Ghisu – posto do segreteria comunale vacante

N.	ATTIVITÀ DI TRATTAMENTO		DATI PERSONALI			INTERESSATI	DESTINATARI	TRASFERIMENTI
	Descrizione - Finalità – Fonte Normativa	CRITERI DI LICEITA' DEL TRATTAMENTO (art. 6 RGPD) BASE GIURIDICA PER IL TRATTAMENTO DI DATI PERSONALI	Dati personali identificativi Comuni Dati patrimoniali e/o reddituali	Dati sensibili (art. 9 RGPD)	Dati Giudiziari (art. 10 RGPD)	Categorie degli interessati	Categorie di destinatari a cui i dati personali potranno essere comunicati	Paesi terzi, Organizzazioni Internazionali
112	Trattamento dati relativi alla valutazione della performance dei responsabili di settore, del Segretario Comunale e dei dipendenti D. Lgs. 150/09 TUEL	Ai sensi dell'art. 6.1.e, RGPD, il trattamento è necessario per l'esecuzione di un compito di interesse pubblico o connesso all'esercizio di pubblici poteri di cui è investito il titolare del trattamento. In questi casi, la Base Giuridica del trattamento è costituita da una norma di legge o di regolamento. Il trattamento di categorie particolari di dati ovvero di dati relativi a condanne penali e reati è effettuato in ossequio alle previsioni di cui agli artt. 9 e 10 RGPD ed alle previsioni di cui agli artt. 2-sexies, 2-septies e 2-octies, D. Lgs. 101/2018.	Nome e cognome, sesso, luogo e data di nascita, residenza, domicilio nazionalità, dati di contatto, formazione/istruzione, lavoro, etc Dati di valutazione relativi al contributo individuale apportato ed alle singole capacità e competenze	Stato di salute Stato di salute relativo a familiari	Dati Giudiziari	Dirigenti Titolari di PO Segretario Comunale Dipendenti	Nucleo di Valutazione OIV Organi dell'Ente	NON PREVISTO

Area Amministrativa - Responsabile interno del trattamento: Dott.ssa Elisabetta Ghisu
 Area Economica Finanziaria - Responsabile interno del trattamento: Sig.ra Maria Grazia Loi
 Area Tecnica Manutentiva - Responsabile interno del trattamento: Geom. Basilio Pusceddu
 Area Socio Assistenziale - Responsabile interno del trattamento: Dott.ssa Savina Ibba

N.	ATTIVITÀ DI TRATTAMENTO		DATI PERSONALI			INTERESSATI	DESTINATARI	TRASFERIMENTI
	Descrizione - Finalità – Fonte Normativa	CRITERI DI LICEITA' DEL TRATTAMENTO (art. 6 RGPD) BASE GIURIDICA PER IL TRATTAMENTO DI DATI PERSONALI	Dati personali identificativi Comuni Dati patrimoniali e/o reddituiali	Dati sensibili (art. 9 RGPD)	Dati Giudiziari (art. 10 RGPD)	Categorie degli interessati	Categorie di destinatari a cui i dati personali potranno essere comunicati	Paesi terzi, Organizzazioni Internazionali
113	Affidamento incarichi patrocinio servizi legali Realizzazione delle procedure di acquisizione di servizi legali secondo le indicazioni del Codice Appalti e la pianificazione dell'Ente; affidamento incarichi patrocinio legale. Regolamento Comunale Codice degli appalti	Ai sensi dell'art. 6.1.e, RGPD, il trattamento è necessario per l'esecuzione di un compito di interesse pubblico o connesso all'esercizio di pubblici poteri di cui è investito il titolare del trattamento. In questi casi, la Base Giuridica del trattamento è costituita da una norma di legge o di regolamento. Il trattamento di categorie particolari di dati ovvero di dati relativi a condanne penali e reati è effettuato in ossequio alle previsioni di cui agli artt. 9 e 10 RGPD ed alle previsioni di cui agli artt. 2-sexies, 2-septies e 2-octies, D. Lgs. 101/2018.	Nome e cognome, sesso, luogo e data di nascita, residenza, domicilio, nazionalità, dati relativi alla famiglia o a situazioni personali, dati di contatto, formazione/istruzione, lavoro, etc. Dati reddituiali e patrimoniali		Dati Giudiziari	Legali e tecnici incaricati	Soggetti legittimati all'accesso documentale ai sensi degli artt. 22 e ss. L. 241/90	NON PREVISTO

Area Tecnica - Responsabile interno del trattamento: Geom. Basilio Pusceddu

N.	ATTIVITÀ DI TRATTAMENTO		DATI PERSONALI			INTERESSATI	DESTINATARI	TRASFERIMENTI
	Descrizione - Finalità – Fonte Normativa	CRITERI DI LICEITA' DEL TRATTAMENTO (art. 6 RGPD) BASE GIURIDICA PER IL TRATTAMENTO DI DATI PERSONALI	Dati personali identificativi Comuni Dati patrimoniali e/o reddituiali	Dati sensibili (art. 9 RGPD)	Dati Giudiziari (art. 10 RGPD)	Categorie degli interessati	Categorie di destinatari a cui i dati personali potranno essere comunicati	Paesi terzi, Organizzazioni Internazionali
114	Concessione locazione Unità Immobiliari e terreni del patrimonio disponibile con procedure ad evidenza pubblica D. Lgs. 267/2000 L. 392/78 art.828 C.C. L.R. 13/89 D. Lgs. 50/2016 e ss.mm.ii. Regolamento comunale sull'ordinamento generale degli uffici e servizi L.241/1990 Regolamento sui procedimenti amministrativi	Ai sensi dell'art. 6.1.e, RGPD, il trattamento è necessario per l'esecuzione di un compito di interesse pubblico o connesso all'esercizio di pubblici poteri di cui è investito il titolare del trattamento. In questi casi, la Base Giuridica del trattamento è costituita da una norma di legge o di regolamento.	Nome e cognome, sesso, luogo e data di nascita, residenza, domicilio nazionalità, dati relativi alla famiglia, dati di contatto, lavoro, etc	--	--	Soggetti locatari degli immobili e dei terreni di proprietà dell'Ente	Altre PPAA	NON PREVISTO

MISURE TECNICHE ED ORGANIZZATIVE ADOTTATE –

Misure di sicurezza tecniche ed organizzative adottate per prevenire i rischi di uso dei servizi informatici da parte di

Persone non autorizzate – Trattamento non consentito di dati – Distruzione o cancellazione dei dati – Accesso non autorizzato alla rete – Comunicazione di dati personali a soggetti non autorizzati

<u>SICUREZZA FISICA</u>	<u>ALIMENTAZIONE ELETTRICA</u>	<u>SISTEMI DI AUTENTICAZIONE E AUTORIZZAZIONE</u>	<u>EVENTI CIBERNETICI</u>	<u>MISURE SICUREZZA DATI</u>	<u>ISTRUZIONI/FORMAZIONE DEL PERSONALE AUTORIZZATO</u>
<input checked="" type="checkbox"/> Porta dell'Ufficio chiusa con serratura <input checked="" type="checkbox"/> Armadio contenente le BBDD chiuso con serratura <input type="checkbox"/> Rack/Sala Server con accesso riservato	<input checked="" type="checkbox"/> Sistemi di protezione da sovratensioni <input checked="" type="checkbox"/> Gruppo di Continuità <input type="checkbox"/> Linea preferenziale collegata a gruppo elettrogeno (singolo per pc)	<input checked="" type="checkbox"/> Accesso al PC <input checked="" type="checkbox"/> Accesso/Autorizzazione LAN/Dominio <input checked="" type="checkbox"/> Accesso/Autorizzazione applicativi e gestionali (applicativi sul pc non protetti da password)	<input checked="" type="checkbox"/> Antivirus <input checked="" type="checkbox"/> Firewall <input checked="" type="checkbox"/> Aggiornamenti Software <input checked="" type="checkbox"/> Presenza Piani di Continuità Operativa e Disaster Recovery <input type="checkbox"/> Obbligo AGID adempiuto	<input checked="" type="checkbox"/> Copie di Backup <input type="checkbox"/> Crittografia	<input checked="" type="checkbox"/> Istruzioni al personale autorizzato al trattamento sull'utilizzo delle credenziali di accesso agli strumenti elettronici e sulle loro modalità di utilizzo, fornite nell'atto di nomina in ragione della policy interna dell'Ente <input checked="" type="checkbox"/> Istruzioni sul divieto di comunicare dati personali a soggetti non autorizzati, fornite nell'atto di nomina a soggetto autorizzato al trattamento, in ragione della policy interna dell'Ente