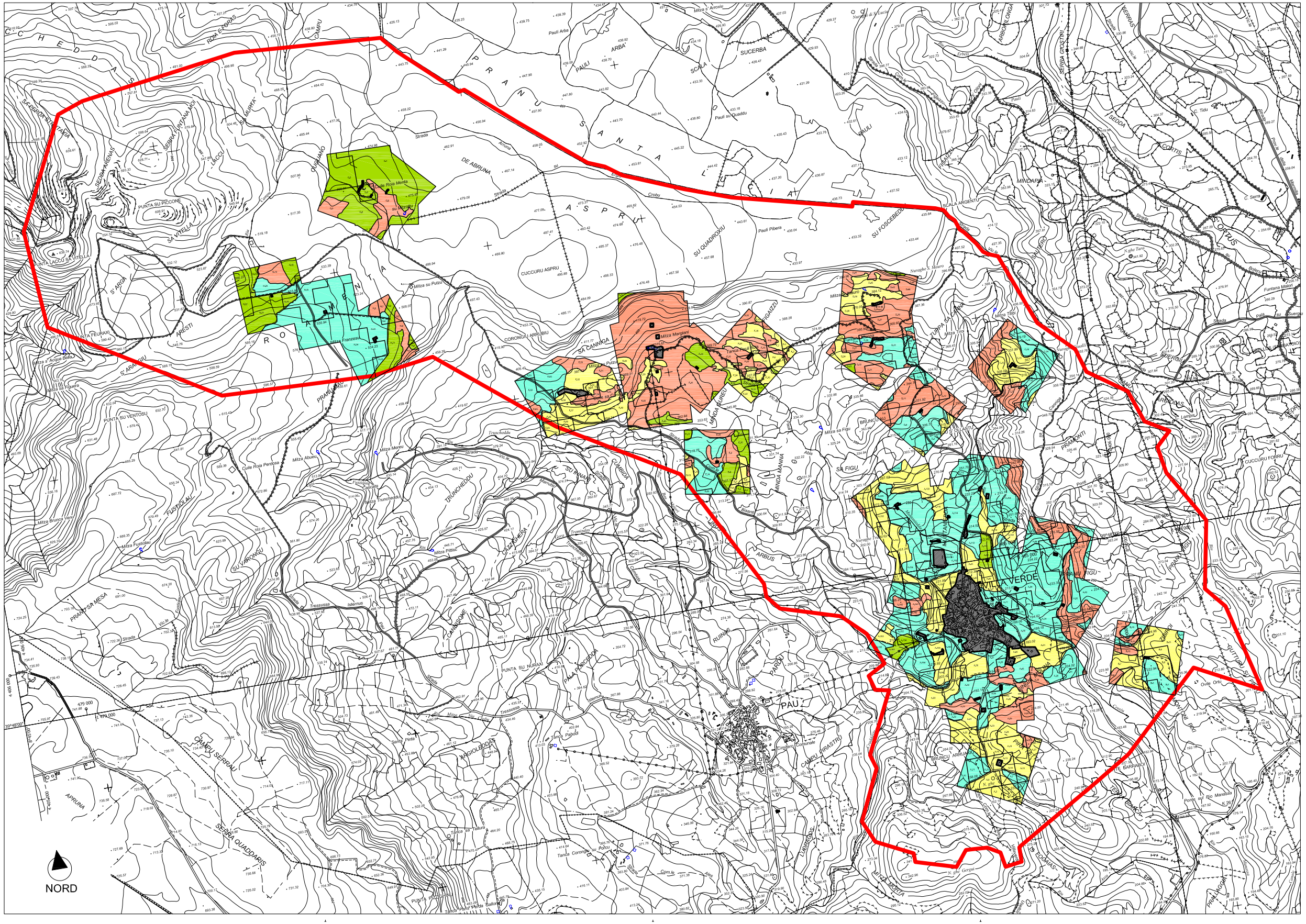

CARTA TECNICA REGIONALE

Regione Autonoma della Sardegna

Assessorato degli Enti Locali, Finanze e Urbanistica

SERVIZIO INFORMATIVO E CARTOGRAFICO

Scala 1:10000

0 — 500 mt. — 1 Km

L'equidistanza fra le curve di livello è di mt. 10 (per le curve di livello ausiliarie, a tratti, è di mt. 5).
L' altimetria, espressa in metri, è riferita al livello medio del mare.

FOGLI 1:50.000 I.G.M.

LEGENDA

- Limite amministrativo
- Perimetro dell'edificato
- Superficie edificata
- Colline e pascoli
- Colline e pascoli abbondanti
- Boschi di latifoglie e conifere montane
- Boschi di conifere mediterranee e macchia

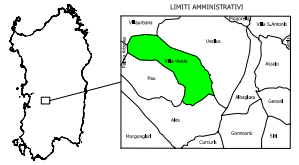

SEGNI CONVENZIONALI

Viabilita' e Ferrovie

- Strada a scorrimento veloce a pedaggio
- Ferrovia a scartamento ridotto
- Ferrovia a binario
- Strada: Autostrada, strada extraurbana principale, strada extraurbana secondaria
- Strada non asfaltata, carrareccia
- Strada in galleria
- Tratturo
- Sentiero, mulattiera
- Strada in costruzione
- Funicolare, seggiovia, sciovia, cremagliera, funivia
- Condotta importante di energia elettrica
- Acquedotto

Edifici e Costruzioni

- Edifici: civili, civili in rovina, sacri, storici, rurali
- Cancelli: pedonale, carrabile
- Cabina elettrica o di trasformazione
- Chiesa, cappella
- Cimitero: Cimitero, Cimitero ebraico
- Diga in cemento
- Frangiflutti a tona, pagliai e carbonaie
- Antenna per telecomunicazioni
- Mulino, mulino
- Grotta, anagrafe isolate
- Faro, fanale, boa luminosa
- Monumento notevole, nuraghe
- Fontana, cisterna e vasca abbeveratoio
- Pozzo, sorgente
- Aeroporto, idroscalo

Colture arboree

- Leccio
- Sughera
- Pino
- Eucalipto
- Bosco ceduo
- Macchia Mediterranea
- Olivato
- Frutteto
- Mandorlato
- Agrumeto
- Vigneto

Orografia

- Curva di livello ausiliaria
- Curva di livello intermedia
- Rocce
- Scogliera
- Area rocciosa

Idrografia

- Laghi, stagno, palude
- Canali

Punti di riferimento

- Punto trigonometrico I.G.M.
- Punto T.A.
- Capisaldo di livellazione I.G.M.
- Punto fotografico di appoggio

Limiti di:

- Provincia
- Comune
- Colture
- Boschi

Elementi Divisori

- Muri di sostegno, ostacoli, divisori
- Siepe
- Muro a secco e rasacie

PIANO DI PROTEZIONE CIVILE

RELATIVO AL RISCHIO DI INCENDIO DI INTERFACCIA

ai sensi dell'art. 1 comma 9 della O.P.C.M. n 3624 del 22-10-2007

OGGETTO

VALUTAZIONE DELLA PERICOLOSITA' "TIPO DI VEGETAZIONE"

SCALA 1:10000

IL SINDACO

Roberto Scema

IL TECNICO

Ing. Francesco Sedda

AGGIORNAMENTO	TAV.
Luglio 2008	5

COMUNE DI VILLA VERDE
Provincia di Oristano